

PROVINCIE VLAAMS-BRABANT
GEMEENTE HAACHT

Verbouwen en uitbreiden van woning

1 Liggingsplan	Schaal : 1/20 000	4 Bestaande zijgevel	Schaal : 1/50
Situatieplan	Schaal : 1/1 000	5 Nieuwe zijgevel	Schaal : 1/50
2 Inplanting	Schaal : 1/200	6 Bestaande achtergevel	Schaal : 1/50
Profielsnede	Schaal : 1/200	7 Nieuwe achtergevel &	Schaal : 1/50
3 Gelijkvloers	Schaal : 1/50	Snede ab	Schaal : 1/50

LIGGING : 3150 Haacht, Vijfeikenstraat 26
 2° Afdeling Sectie A nr 498/f

DE AANVRAGER
 Yves en Samanta
 VANNEROM - VERBRUGGEN
 Vijfeikenstraat 26
 3150 Haacht
 Tel : 0475 / 53 57 98

DE ARCHITECT
 Marc DOUCET
 Wijgmaalsesteenweg 37
 3020 Herent
 Tel : 016/20 33 10
 Email : m.doucet@telenet.be

DE AANNEMER

DE GEMEENTE
 Gezien en goedgekeurd door het schepencollege
 in zitting van 4 juni 2009
 De wnd. secretaris De burgemeester
 L. Van Rillaer A. Van Cappellen

Herent : 11 mei 2009
 DOS N° 370

Opmerkingen :

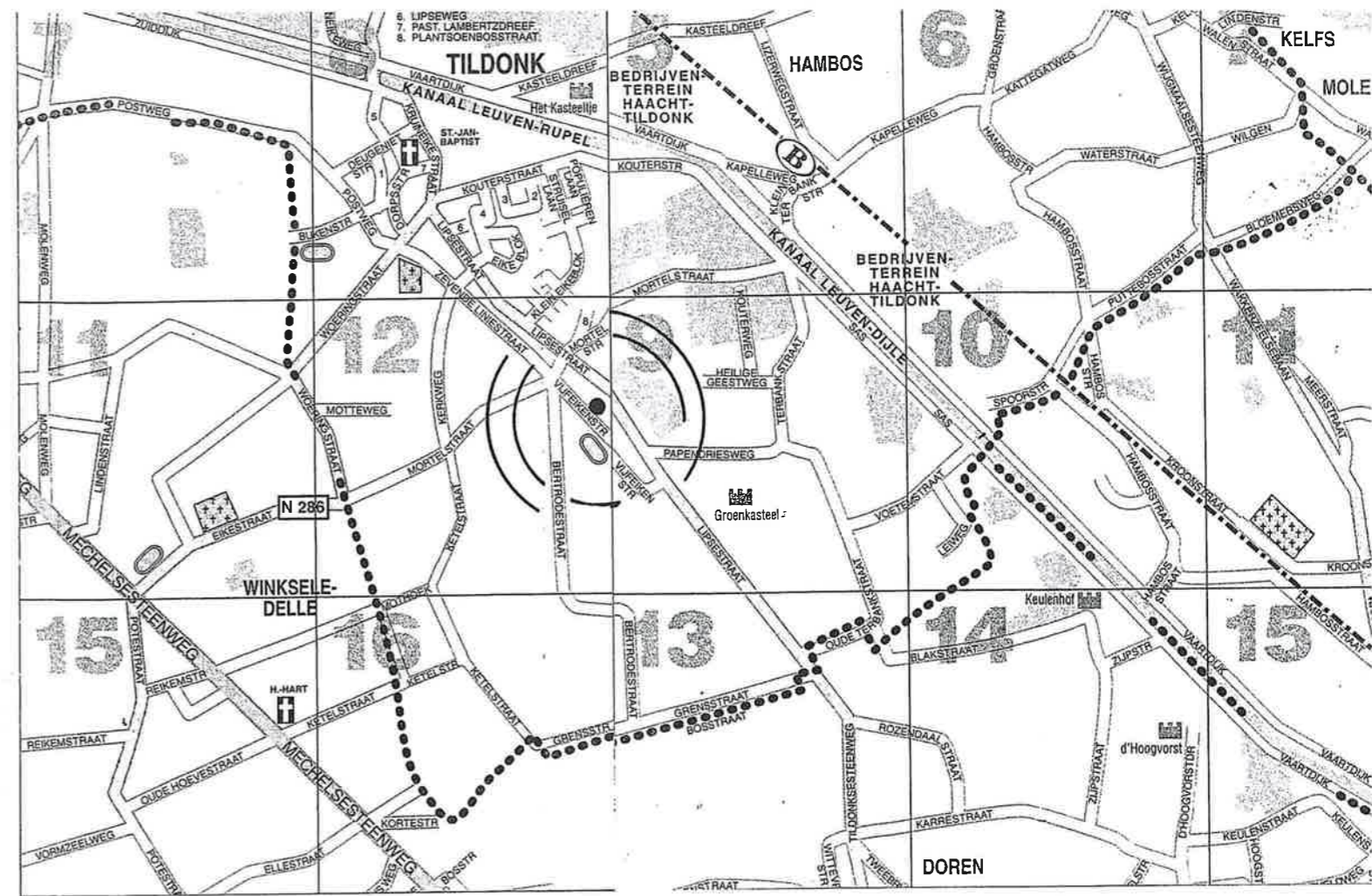

Liggingsplan Sch: 1/20.000

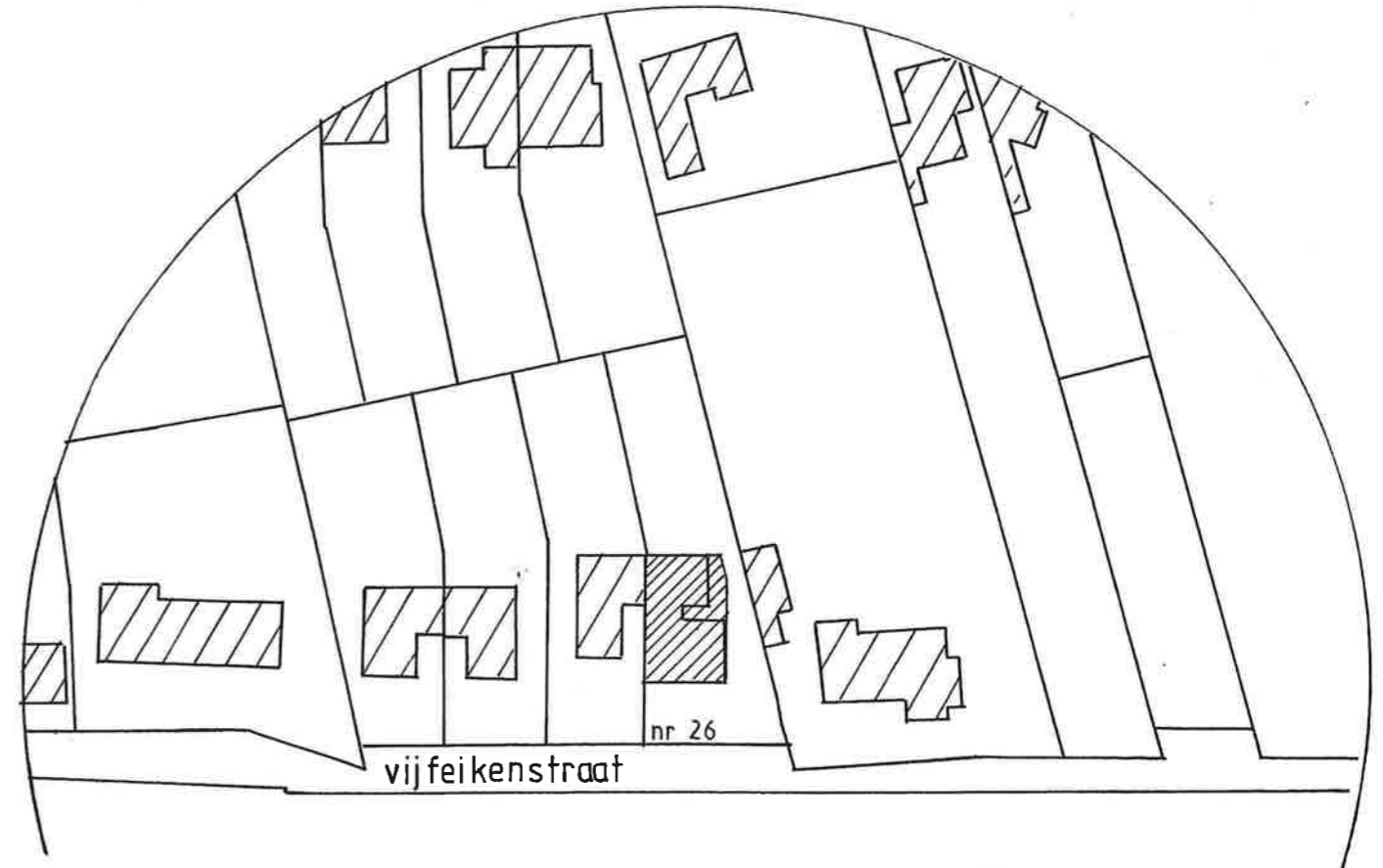

Situatieplan Sch: 1/1000



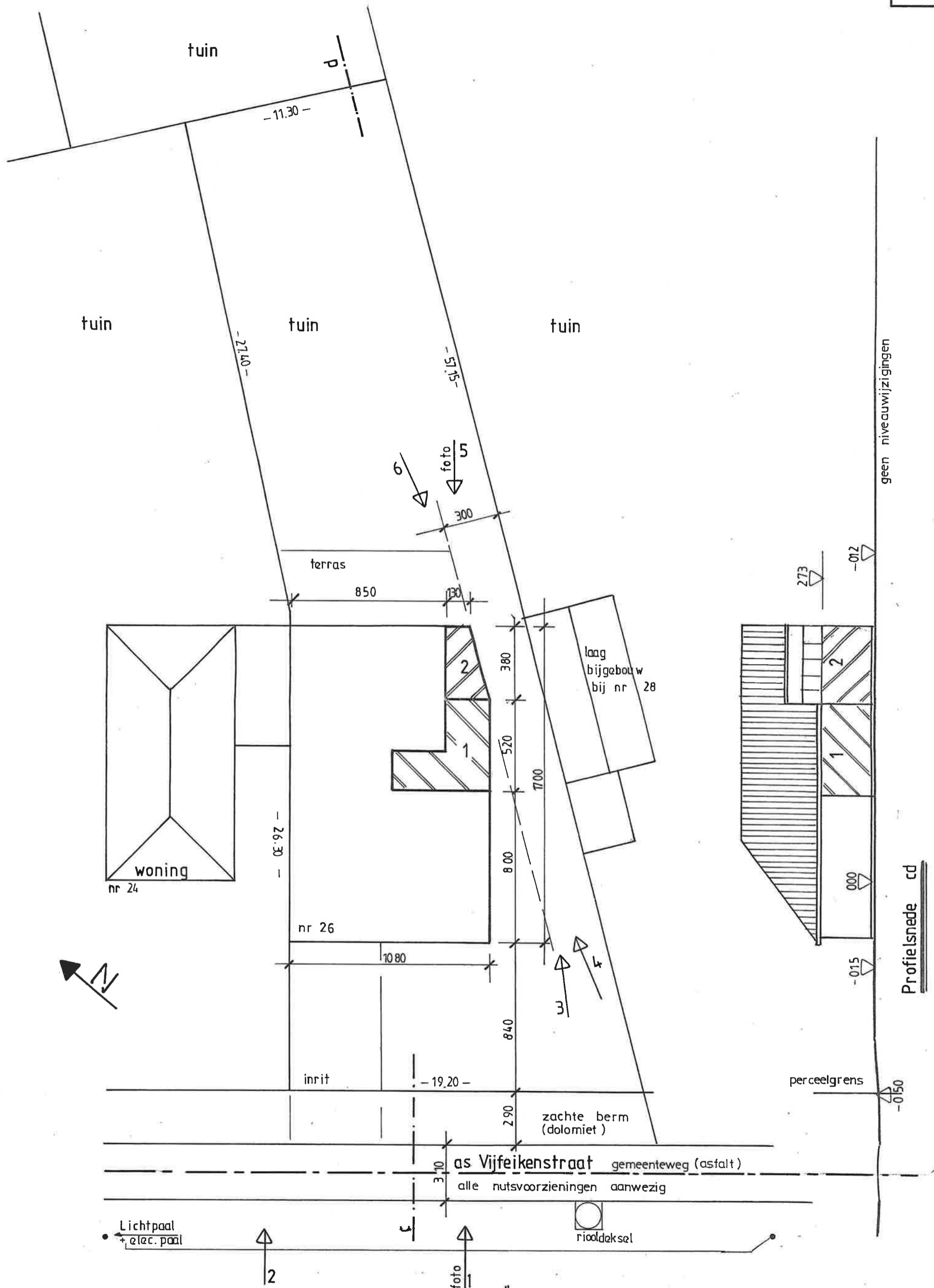

Inplanting Sch: 1/200

- 1 uitbreiding woning onder/op
bestaand ovedekt terras
- 2 uitbreiding woning

geen niveauwijzigingen

Profielsnede cd

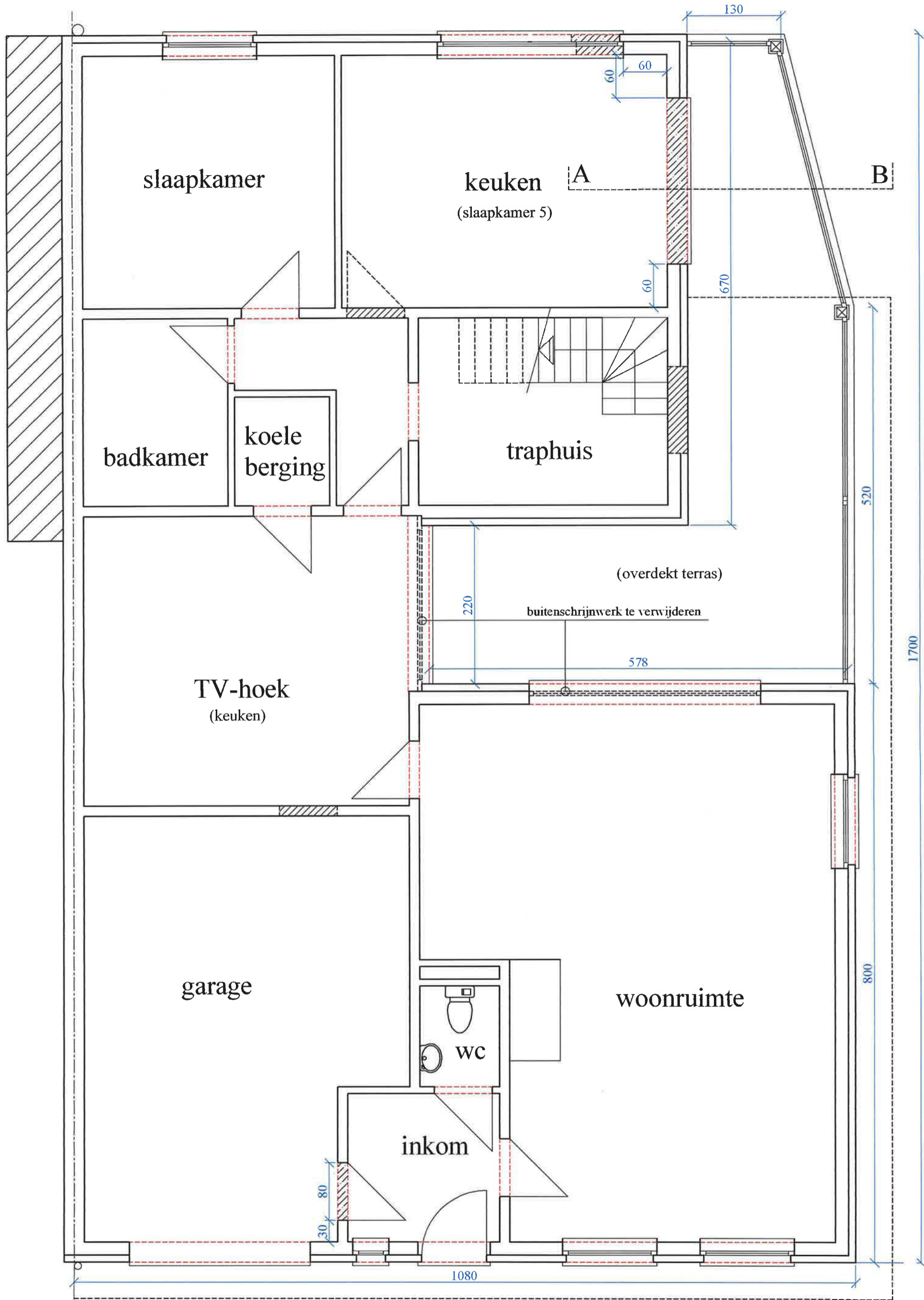

Gelijkvloers

(keuken) = vroegere functie

bestaand
 af te breken
 nieuw

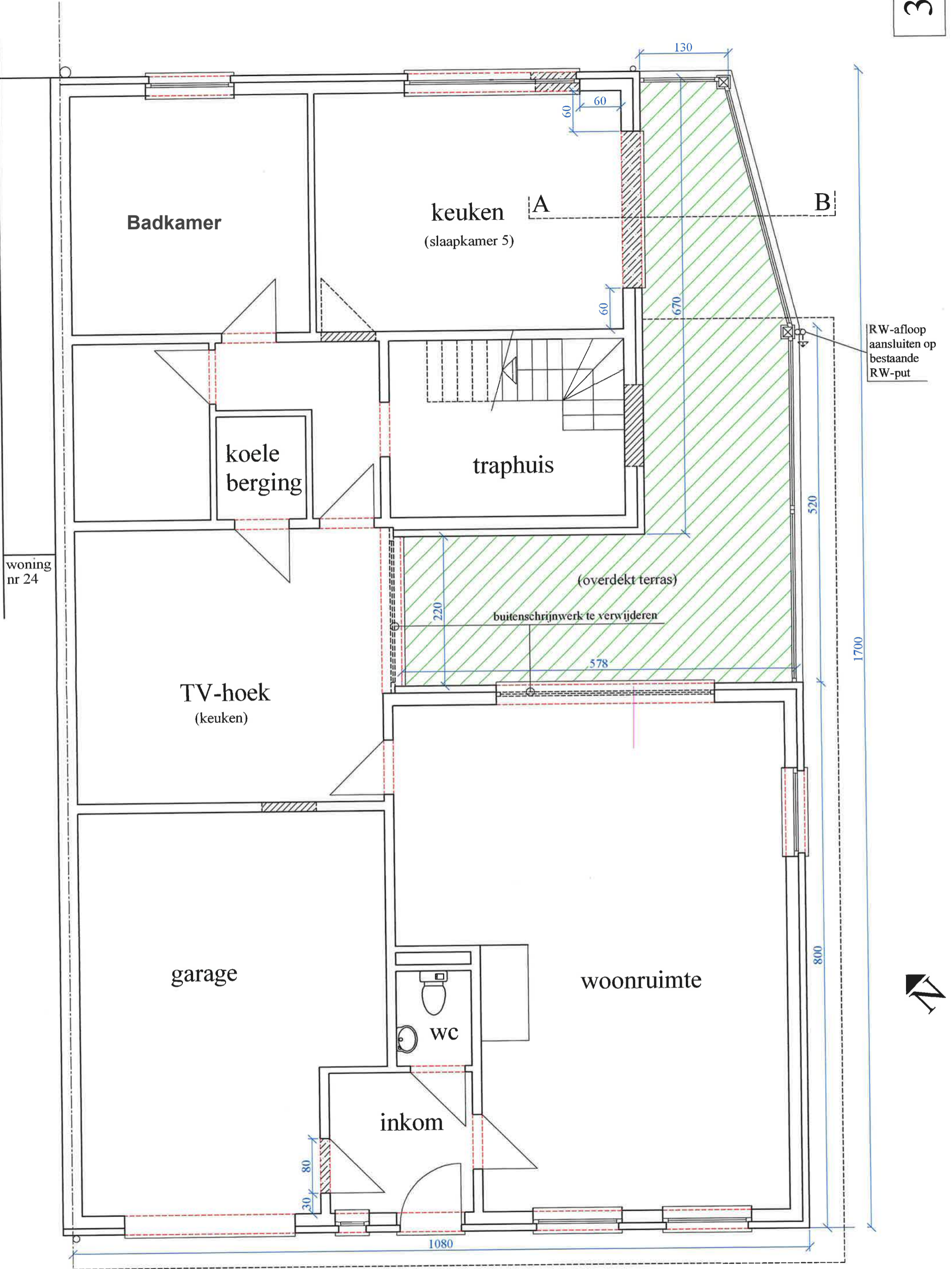

woning nr 24

Gelijkvloers

(keuken) = vroegere functie

bestaand
 af te breken
 nieuw



MATERIALEN

- 1 Geel-grijze handvormsteen
- 2 Rood gevlamde pannen
- 3 Buitenschrijwerk in alum. : grijs
- 4 Arduinen dorpels
- 5 Donker bruine PVC
- 6 Randafwerking goot : koper
- 7 RW-afloop in koper of zink
- 8 Dakvlakraam
- 9 Plint in donker grijze handvormsteen
- 10 Afwerking in geprepatineerde zink

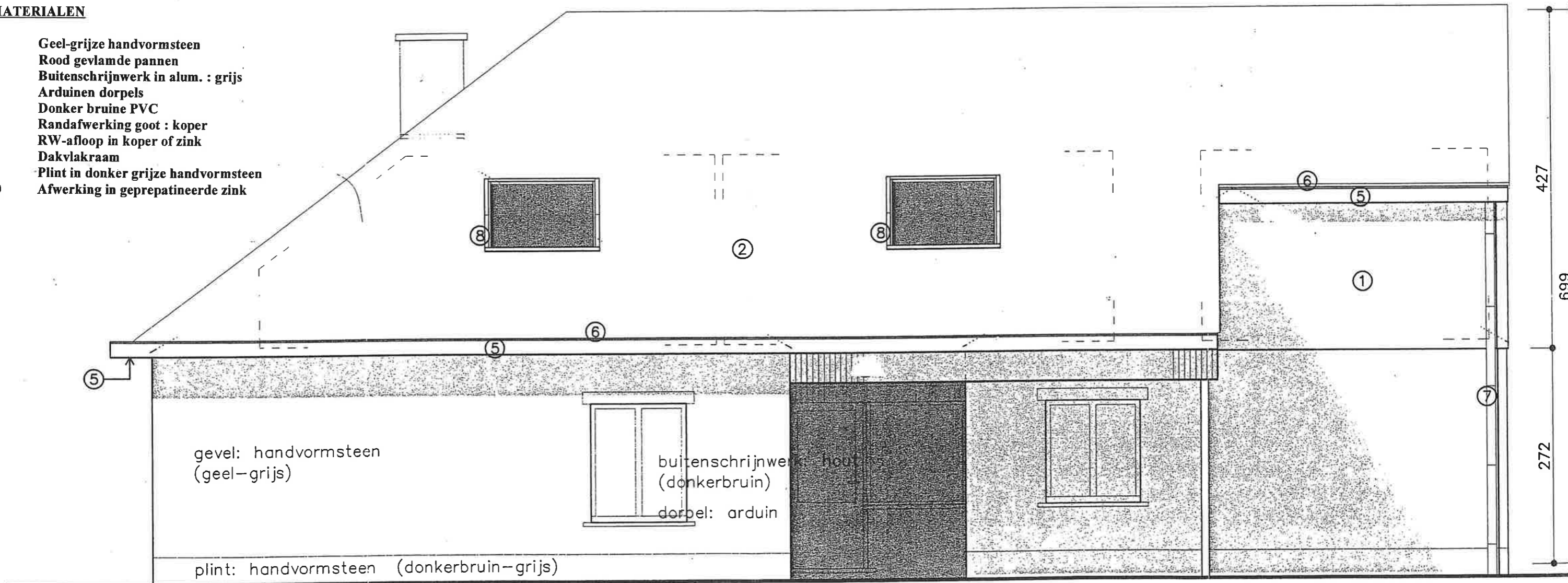

Bestaande zijgevel

MATERIALEN

- 1 Geel-grijze handvormsteen
- 2 Rood gevlamde pannen
- 3 Buitenschrijnwerk in alum. : grijs
- 4 Arduinen dorpels
- 5 Donker bruine PVC
- 6 Randafwerking goot : koper
- 7 RW-afloop in koper of zink
- 8 Dakvlakraam
- 9 Plint in donker grijze handvormsteen
- 10 Afwerking in geprepatineerde zink

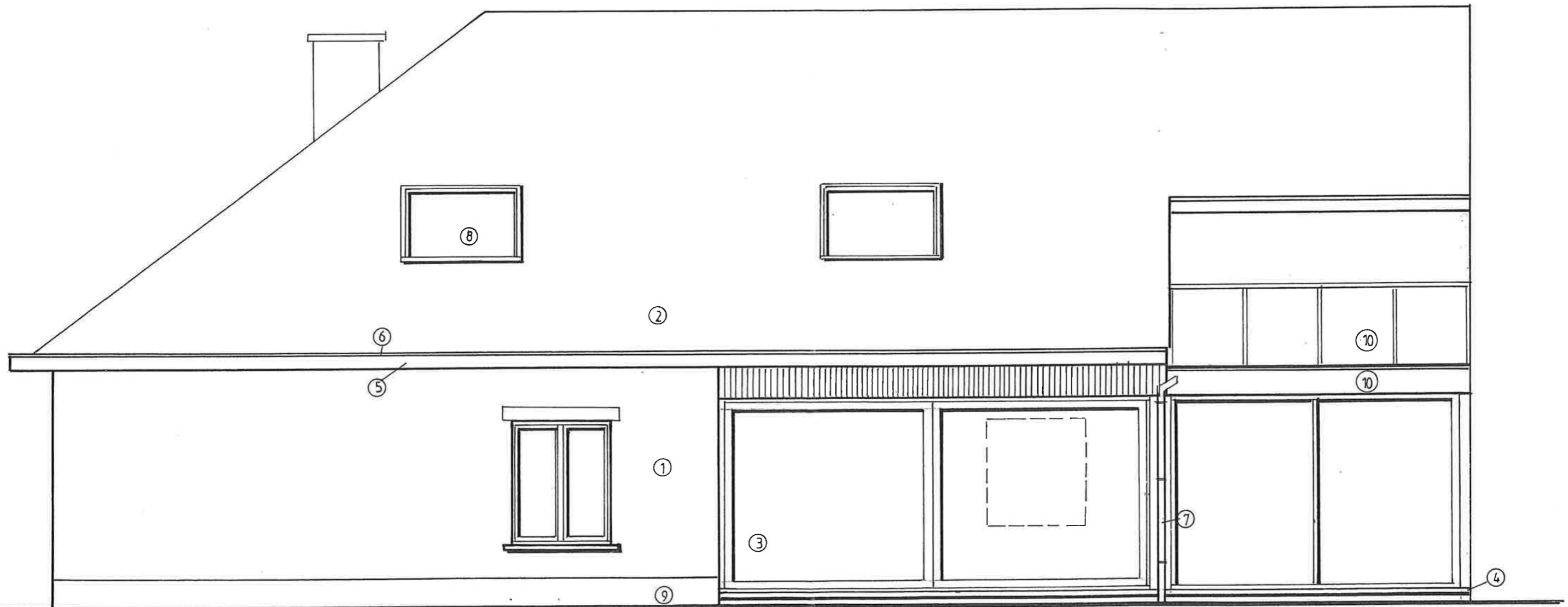

Nieuwe zijgevel

MATERIALEN

- 1 Geel-grijze handvormsteen
- 2 Rood gevlamde pannen
- 3 Buitenschrijnwerk in alum. : grijs
- 4 Arduinen dorpels
- 5 Donker bruine PVC
- 6 Randafwerking goot : koper
- 7 RW-afloop in koper of zink
- 8 Dakvlakraam
- 9 Plint in donker grijze handvormsteen
- 10 Afwerking in geprepatineerde zink

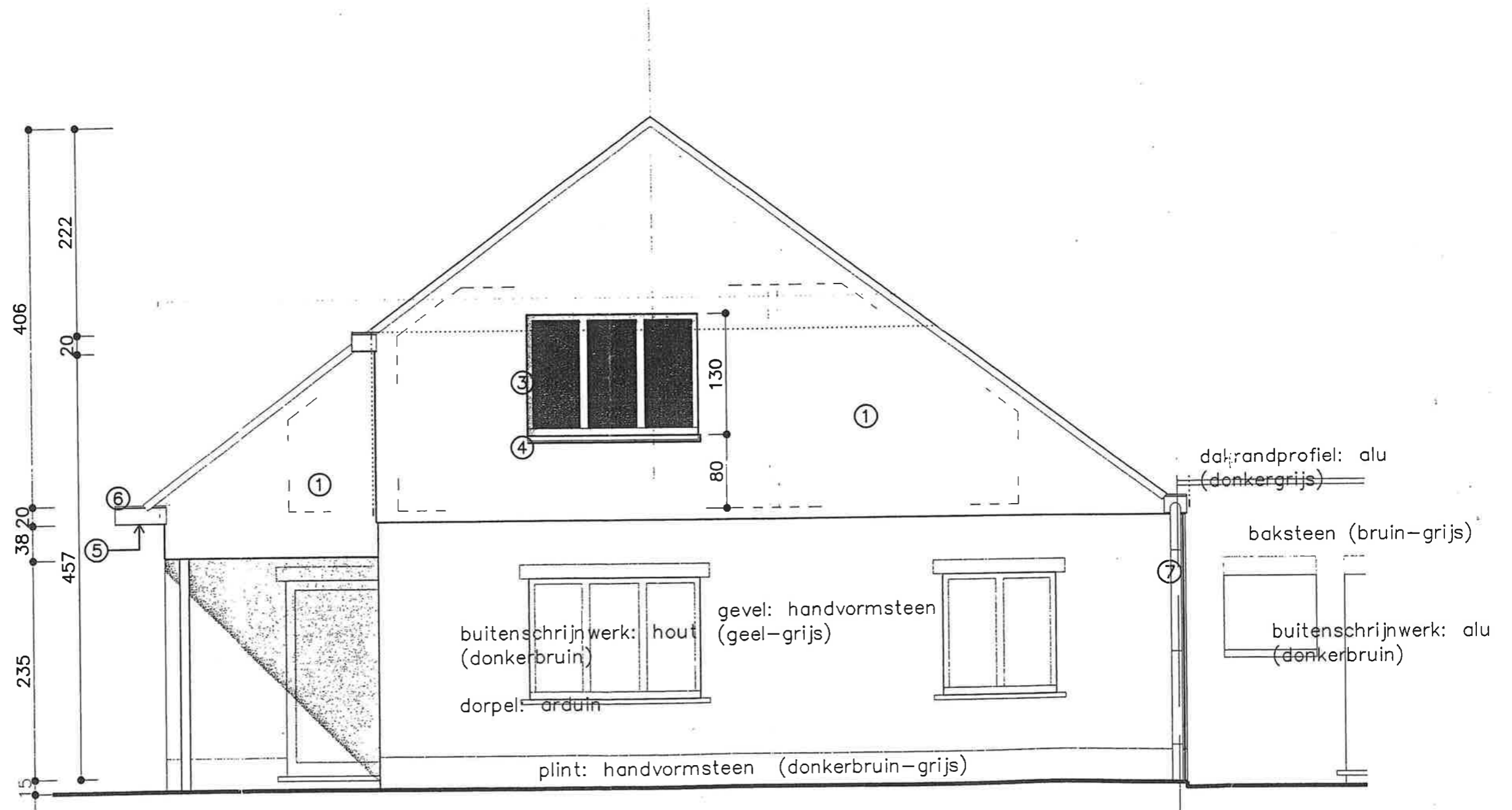

Bestaande achtergevel

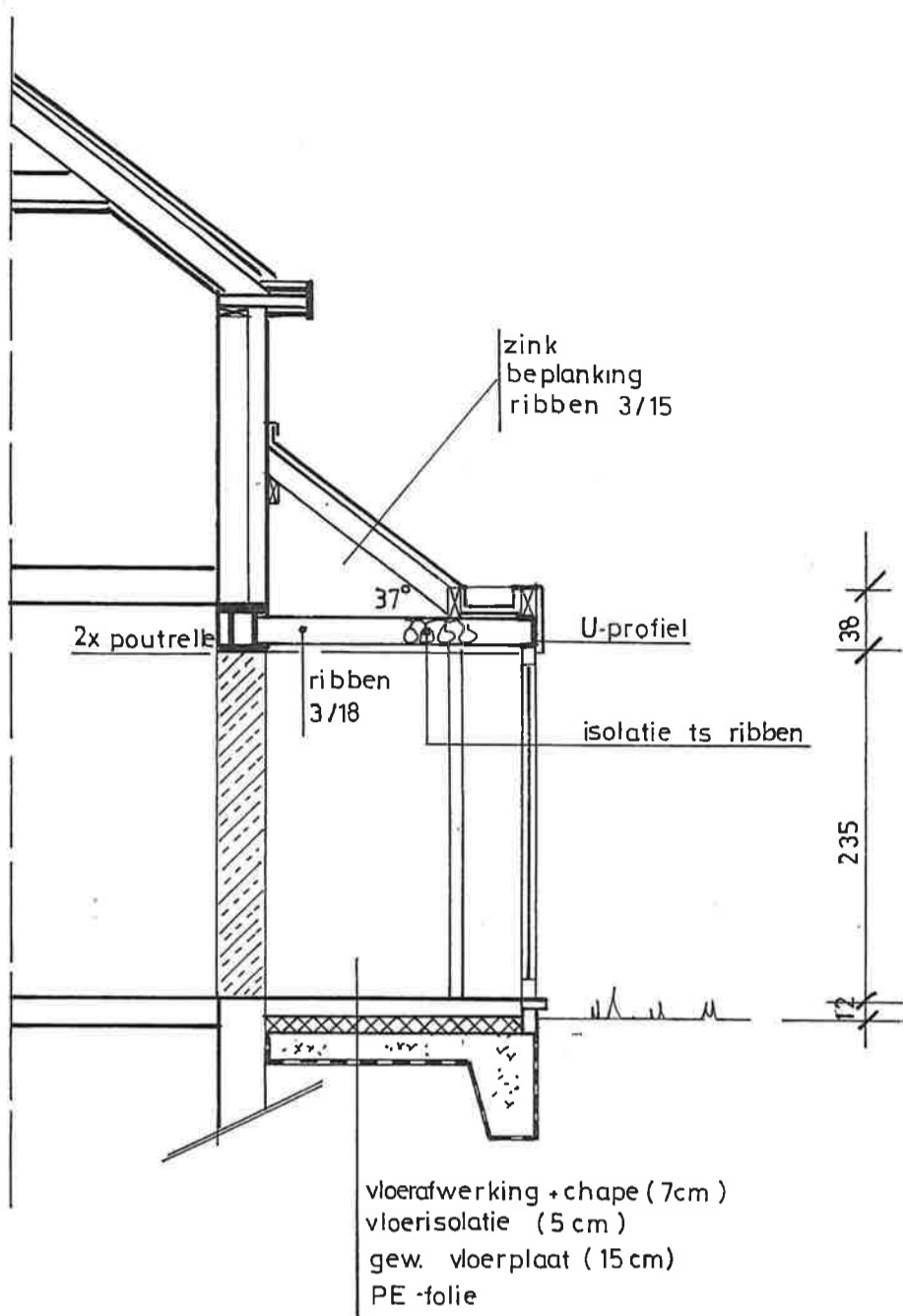

Snede ab

MATERIALEN

- 1 Geel-grijze handvormsteen
- 2 Rood gevlamde pannen
- 3 Buitenschrijnwerk in alum. : grijs
- 4 Arduinen dorpels
- 5 Donker bruine PVC
- 6 Randafwerking goot : koper
- 7 RW-afloop in koper of zink
- 8 Dakvlakraam
- 9 Plint in donker grijze handvormsteen
- 10 Afwerking in geprepatineerde zink



Nieuwe achtergevel