

Keuringsverslag van een elektrische laagspanning- en zeer lage spanningsinstallatie

CONFORM

Datum keuring: 14/12/2021

Inspecteur: Jery Herremans

Mentor:

Installateur: G-Elektro

ID-label: 2de

B.T.W. nr.: BE 0479 899 778

Klantreferentie:

Merk en type meettoestel: Metrel Eurotest
ET61557

Serienummer: 19481211

Plaats van het onderzoek

Straatnaam	Gitschotellei
Huisnummer	200
Busnummer	2
Postcode	2600
Gemeente	Berchem
Land	België

Eigenaar

Naam	Lemmens Paul
Straatnaam	Gitschotellei
Huisnummer	200
Busnummer	2
Postcode	2600
Gemeente	Berchem
Land	België

Installateur

Naam	G-Elektro
BTW nr.	BE 0479 899 778
Telefoonnummer	03 224 40 40
E-mail	g-elektro@telenet.be

Type : appartement

EAN : 54

Teller Nr.: | 9341159

Niet meegedeeld

Afbeelding schakel- en verdeelbord:



Aard onderzoek:

Controlebezoek van een huishoudelijke installatie volgens (KB 08/09/2019) - AREI Boek 1- 6.5. en 8.2.2. en 4.2.4.3.

Netbeheerder: FLUVIUS

Spanning: 1-230V

Meter / bord verbinding: 6 mm²

Max beveiliging: 40 A

Deze pdf-versie van het keuringsverslag is de originele versie en mag worden verspreid..

Aantal bijlage(n):

VRIJGAVE VAN HET KEURINGSVERSLAG

De inspecteur Jerry Herremans



Plichten van de eigenaar, beheerder, huurder voor de installatie onderworpen aan het AREI Boek 1 afdeling 9.1.2.

- Het verslag dient te worden bewaard in het dossier van de elektrische installatie.
- Elke wijziging dient te worden vermeld in het elektrisch dossier.
- Elk ongeval overkomen van personen en te wijten, rechtsreeks of onrechtstreeks, aan de aanwezigheid van de elektrische installatie dient onmiddellijk meegedeeld te worden aan de algemene Directie Energie van de Federale Overheidsdienst Economie.

Kwaliteit

- De reproductie van dit document is enkel toegelaten in zijn integrale vorm en enkel met het schriftelijk akkoord van het controleorgaan en de aanvrager.
- De keuring beperkt zich tot de zichtbare en normaal toegankelijke delen van de installatie.

www.aceg.be

02 880 88 90

BE53 0689 0209 2953 - BTW BE0839.866.481

Stappenplan voor een installatie die conform is:

Stap 1	Stap 2	Stap 3	Stap 4
Lees dit proces-verbaal zorgvuldig en besteed aandacht aan de eventuele nota's	Als u grote wijzigingen of uitbreidingen aan de installatie aanbrengt, moet u deze laten controleren.	De volgende periodieke keuring is voorzien voor 14/12/2046	ACEG staat tot uw dienst voor alle noodzakelijke keuringen.



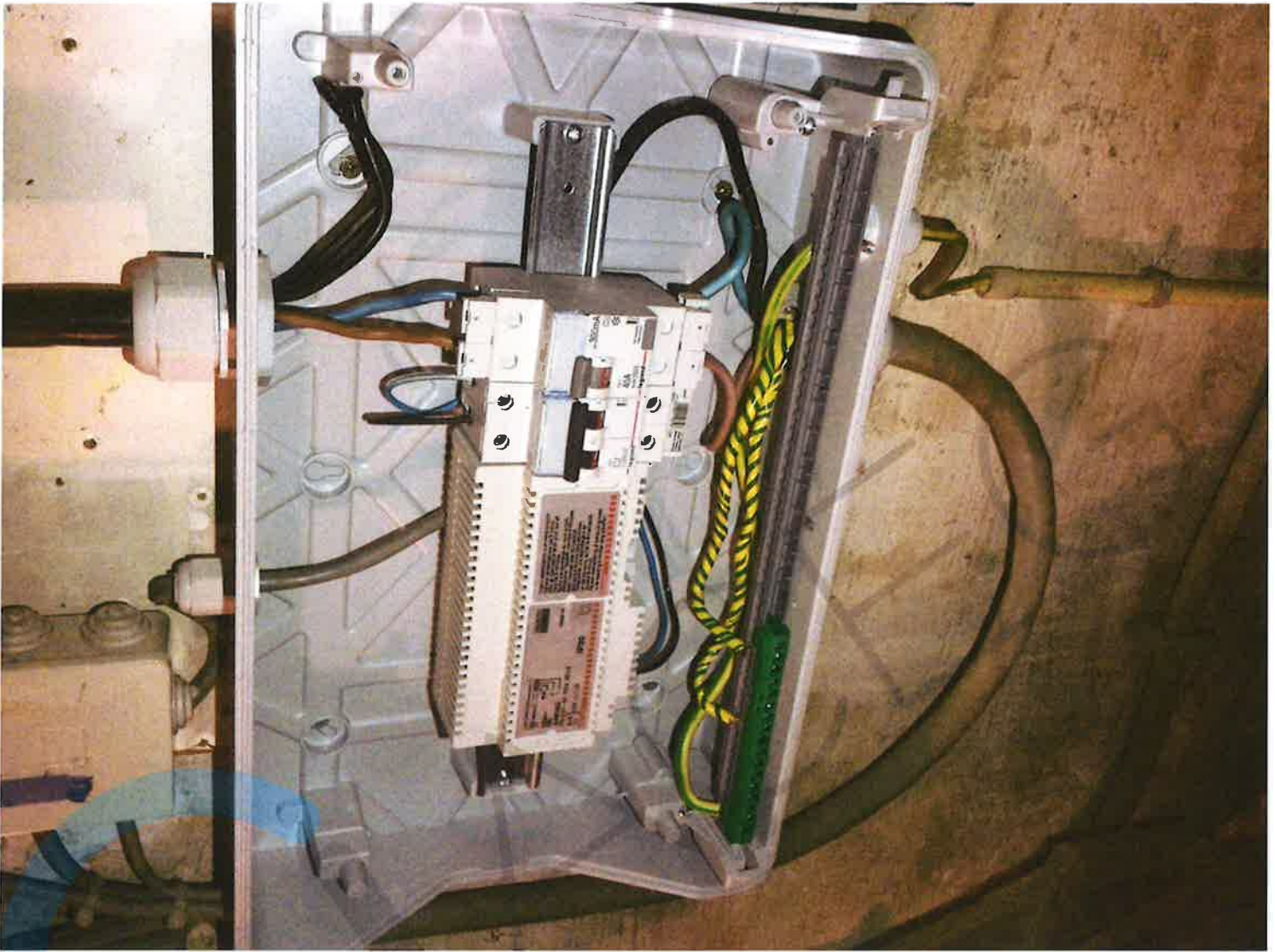

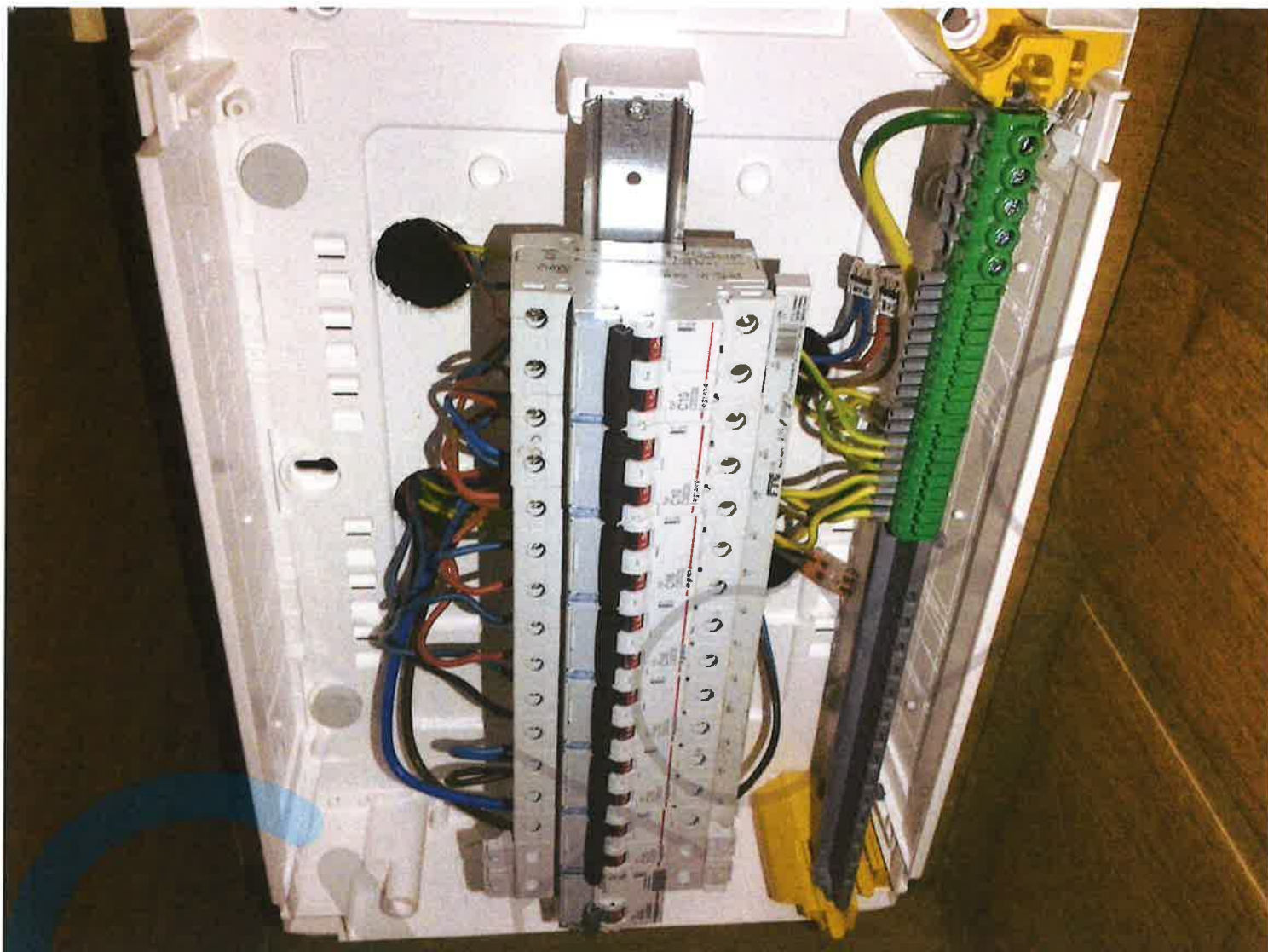



D300

P Parlefoon

Plaats van de elektrische installatie
Lemmens Paul
Gitschotellei 200
2600 Berchem
GSM: 0477 79 11 32
e-mail: p030766@hotmail.com

Installateur
G-Elektro bv
Ransiseesteenweg 133
2520 Ranst
Tel.: 03 224 40 40
e-mail: g-elektro@telenet.be
BTW BE 0479.899.778



p. 2/2
Lijst Kringen

Datum: 10/12/2021

1 x 230V ~ 50Hz

Bord 2 kelder

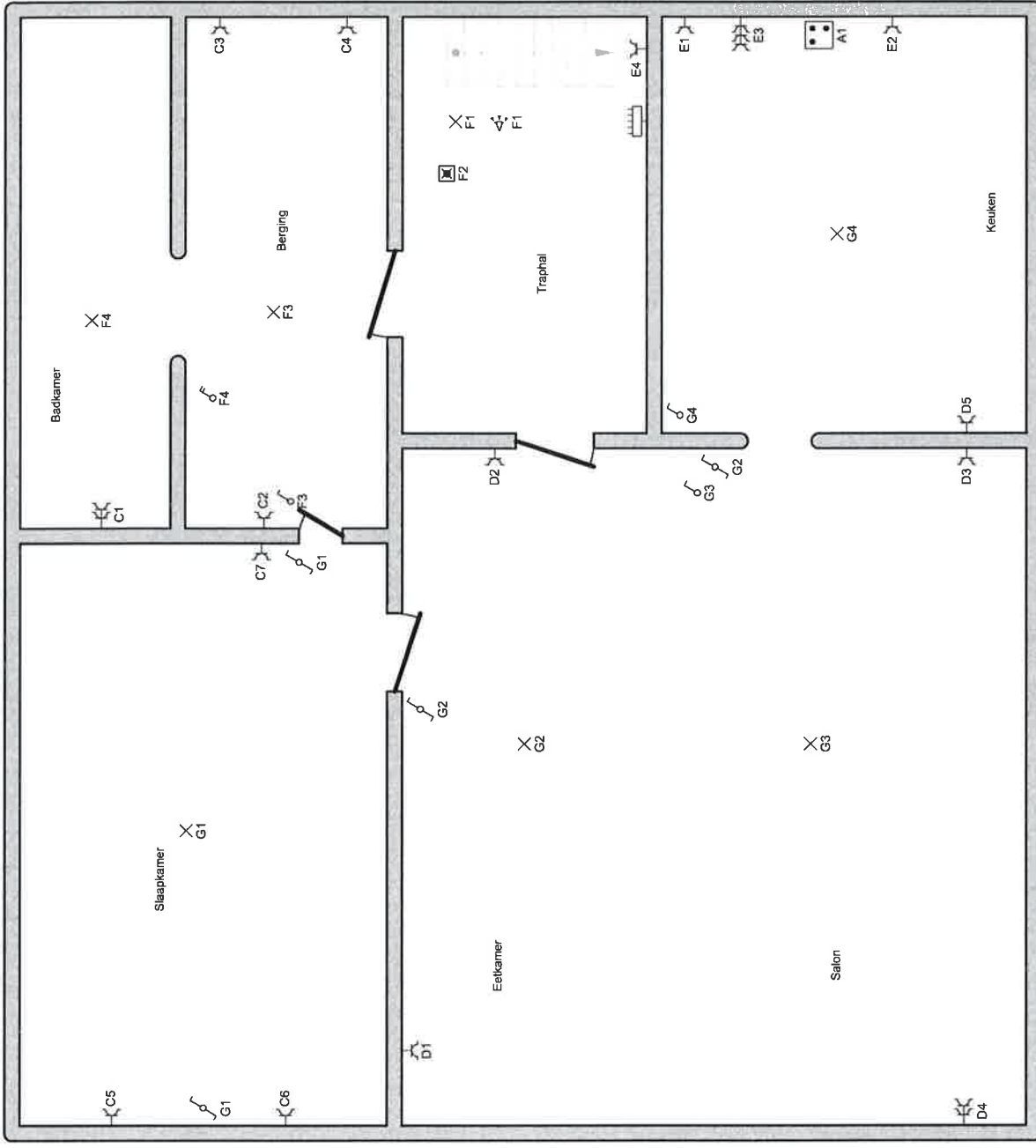

p. 2/3
Situatieschema
 Datum: 10/12/2021
 1 x 230V ~ 50Hz
 Bord 2de verdiep



Installateur
 G-Elektro bv
 Rantssesteenweg 133
 2520 Ranst
 Tel.: 03 224 40 40
 e-mail: g-elektro@telenet.be
 BTW BE 0479.899.778

Plaats van de elektrische installatie
 Leemans Paul
 Schischballei 200
 2600 Berchem
 GSM: 0477 79 11 32
 e-mail: p030766@hotmail.com

90
LAGEG
 Janssens
 14/12/2021

Keuringsverslag van een elektrische laagspanning- en zeer lage spanningsinstallatie

CONFORM

Datum keuring: 14/12/2021

Inspecteur: Jerry Herremans

Mentor:

Installateur: G-Elektro

ID-label: 1ste verdiep

B.T.W. nr.: BE 0479 899 778

Klantreferentie:

Merk en type meettoestel: Metrel Eurotest ET61557

Serienummer: 19481211

Plaats van het onderzoek

Straatnaam Gitschotellei
Huisnummer 200
Busnummer 1
Postcode 2600
Gemeente Berchem
Land België

Eigenaar

Naam Lemmens Paul
Straatnaam Gitschotellei
Huisnummer 200
Busnummer 1
Postcode 2600
Gemeente Berchem
Land België

Installateur

Naam G-Elektro
BTW nr. BE 0479 899 778
Telefoonnummer 03 224 40 40
E-mail g-elektro@telenet.be

Type : appartement

EAN : 54

Teller Nr. : 33888479

Niet meegedeeld

Afbeelding schakel- en verdeelbord:



Aard onderzoek:

Controlebezoek van een huishoudelijke installatie volgens (KB 08/09/2019) - AREI Boek 1- 6.5. en 8.2.2. en 4.2.4.3.

Netbeheerder: FLUVIUS

Spanning: 1-230V

Meter / bord verbinding: 6 mm²

Max beveiliging: 40 A

VRIJGAVE VAN HET KEURINGSVERSLAG

De inspecteur Jerry Herremans



Plichten van de eigenaar, beheerder, huurder voor de installatie onderworpen aan het AREI Boek 1 afdeling 9.1.2.

- Het verslag dient te worden bewaard in het dossier van de elektrische installatie.
- Elke wijziging dient te worden vermeld in het elektrisch dossier.
- Elk ongeval overkomen van personen en te wijten, rechtsreeks of onrechtstreeks, aan de aanwezigheid van de elektrische installatie dient onmiddellijk meegedeeld te worden aan de algemene Directie Energie van de Federale Overheidsdienst Economie.

Kwaliteit

- De reproductie van dit document is enkel toegelaten in zijn integrale vorm en enkel met het schriftelijk akkoord van het controleorganisme en de aanvrager.
- De keuring beperkt zich tot de zichtbare en normaal toegankelijke delen van de installatie.

www.aceg.be

02 880 88 90

BE53 0689 0209 2953 - BTW BE0839.866.481

Stappenplan voor een installatie die conform is:

Stap 1	Stap 2	Stap 3	Stap 4
Lees dit proces-verbaal zorgvuldig en besteed aandacht aan de eventuele nota's	Als u grote wijzigingen of uitbreidingen aan de installatie aanbrengt, moet u deze laten controleren.	De volgende periodieke keuring is voorzien voor 14/12/2046	ACEG staat tot uw dienst voor alle noodzakelijke keuringen.





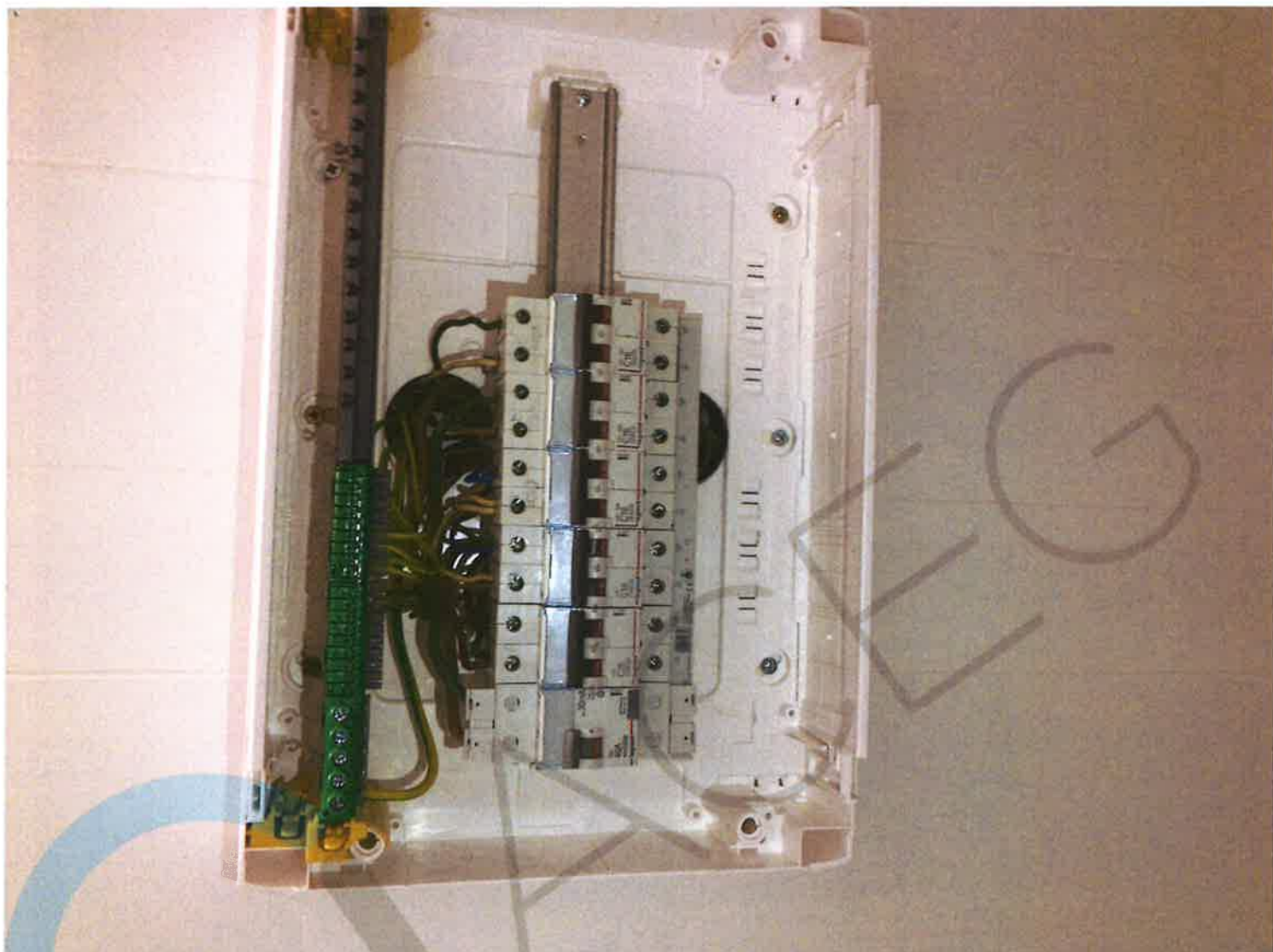

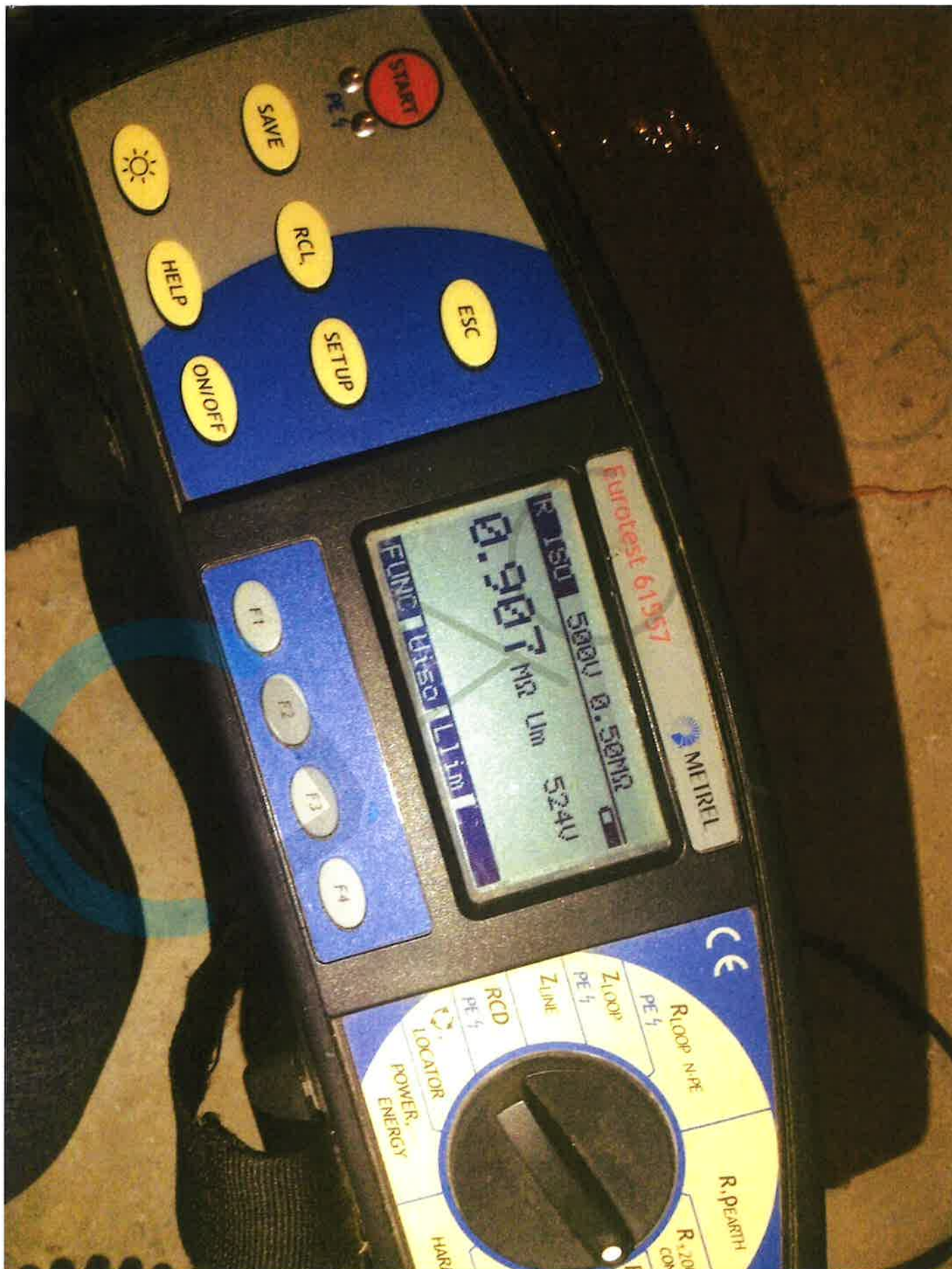

D300

Plaats van de elektrische installatie
Lemmens Paul
Gijschoteller 200
2600 Berchem
GSM: 0477 79 11 32
e-mail: pl030766@hotmail.com

Installateur
G-Elektro bv
Ransiseesteenweg 133
2520 Ranst
Tel.: 03 224 40 40
e-mail: g-elektro@telenet.be
BTW BE 0479.899.778



p. 2/2
Lijst Kringen

Datum: 10/12/2021

1 x 230V ~ 50Hz

Bord 1 kelder

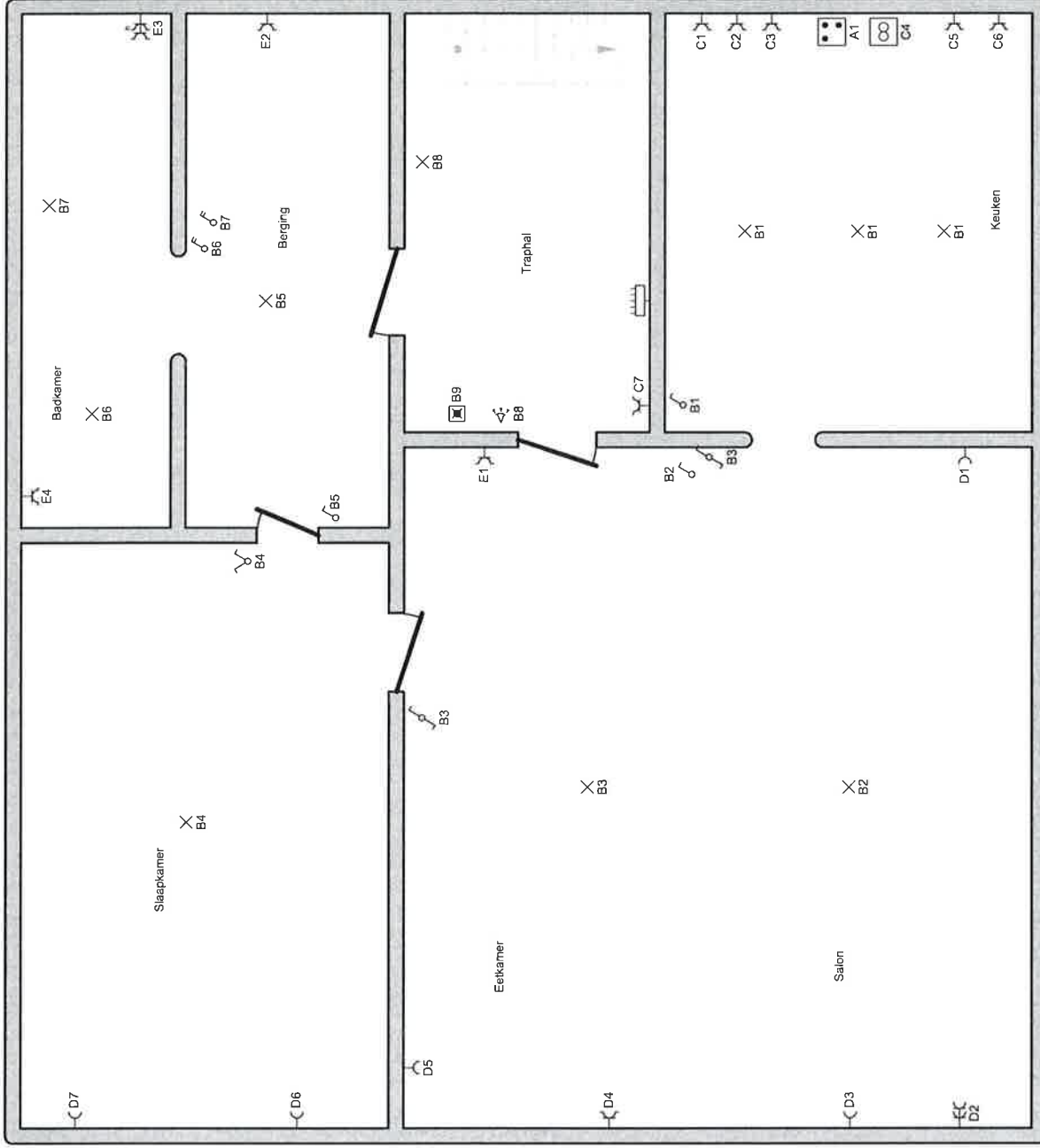

p. 2/3
Situatieschema
 Datum: 10/12/2021
 1 x 230V ~ 50Hz
 Bord 1ste verdiep



Installateur
 G-Elektro bv
 Ranssesteenweg 133
 2520 Ranst
 Tel.: 03 224 40 40
 e-mail: g-elektro@telenet.be
 BTW BE 0479.899.778

Plaats van de elektrische installatie
 Lemmens Paul
 Gitschotellei 200
 2600 Berchem
 GSM: 0477 79 11 32
 e-mail: pl030766@hotmail.com

90
CAEFG
 GARY VERSTREMMANS
 14/12/2021

AIS-VINCOTTE vereniging zonder winstoelgheem
LEVENDE KONTROLE-INSTALLATIES van de Groep AIS-VINCOTTE
 Maatschappijen onder: André Deckerlaan, 39 • B-1100 Brussel
 Tel.: 020 514 57 11 - Fax: 020 574 55 20 - Telex: 25105
 Av Antwerpen Tel.: 033 221 86 11 Av Hasselt Tel.: 017 25 52 86
 Av Brussel Tel.: 020 578 57 11 Av Kortrijk Tel.: 036 26 81 11
 Av Brugge Tel.: 050 26 86 10 Av Leuven Tel.: 040 241 47 33
 Av Charleroi Tel.: 071 34 49 00 Av Namur Tel.: 081 22 34 54
 Av Gera Tel.: 038 344 77 11 Av Luxemburg Tel.: 020 552 88 18 58

Code PC Free



Personen verantwoordelijk voor de uitvoering van het werk
 Naam, Voornaam: Carnele
 BTW nr.:
 Of dienstplaats:
 Stroomleverancier: Electrabel
 Meter nr.: 80641 stand 74018,3
 Wat is het belang van noodstroom noodstroom

VERSLAG nr. 190792506
 Locatie: Ongeplaatst
 Installatie naam: Linnen
 Adres: Guisbaldus 200
2160 Borgegnon
 Datum onderzoek: 21/10/96
 Eigenaar of aangekocht Tel.:
 Naam, Voornaam: Linnen
 Adres: Hederastraat 24, 2122 Illeg
 Aansinger: idem

Type van belemmering: 270 271 276 ARE: Aard installatie: Nieuw Uitbreiding Wijziging Bestaande Tijdelijk
 Onderzoek volgens de voorschriften van ARE art. 2.95 BT BR 95 ARAB TR Stroomleverancier
 Installatie ontworpen voor een spanning van 230 V AC. Bescherming aansluiting: 40 A type A05
 Omschrijving aansluiting: Ondergrond Kabeltype: Dist. Doorsnede: 2 x 40 mm²
 Voeding: 1 x 10 mm Aantal bodem: 2 Aantal eindschermen: 20
 Speciaal elektrische: Pen Schiedingsniveau: 16,65 Omv. Algemeen isolatieniveau: > 40 M Ohm

PROCES-VERBAAL VAN ONDERZOEK VAN EEN ELEKTRISCHE LAAGSPANNINGSINSTALLATIE

BESCHRIJVING VAN DE INSTALLATIE de opstellingsschematische en het bij de aardingschematische maken integraal deel uit van dit verslag en worden ervan gelykgesteld.

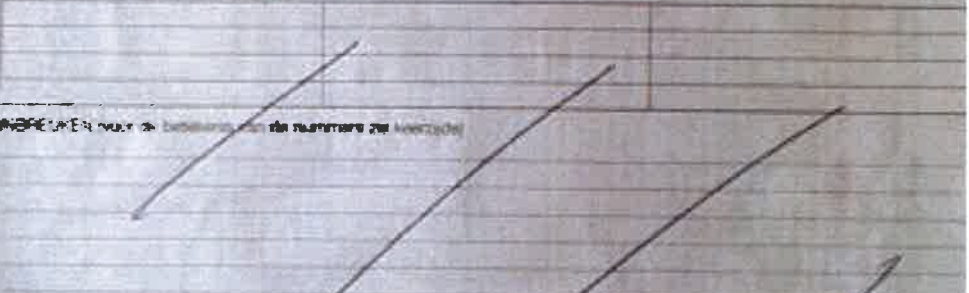

INBREMEN naar de beheers van de nummers zie keerzijde

De hoofdspanning was 230 V AC. De elektrische installatie moet op een gevoelig worden voor eventueel voor de ingebruikname van aansluiting.

Resultaat
 DE MEW.E ELEKTRISCHE INSTALLATIE IS IS NIET - CONFORM AAN DE HIER VOOR VERMILDE VOORSCHRIJTEN
 DE INSTALLATIE WAAR MAG NIET ONDOOR SPANNING

VERSLAG VAN ONDERZOEK VAN DE BESTAANDE INSTALLATIE (ART. 276 VAN HET ARE)

INBREMEN op het bestaand gedeelte (voor de beheers van de nummers zie keerzijde)



De installatie moet voor 21/10/1996 opnieuw gekeurd worden.

Dit verslag is gemaakt op 276 van het ARE, moeten zonder verhoging de werken worden uitgevoerd die nodig zijn om de voorgeselde installatie te doen verdwijnen, en moeten alle gepaste maatregelen worden getroffen opdat zij het in dienst blijven van de installatie de misbruiken geen gevaar zouden vormen voor de personen of goederen.

Stager: SCHEM
 VISUM VAN DE STROOMLEVERANER:
 Voor de afnemer: [Signature]
 Handtekening
7987