



B I C
Nr 12875

Luik : 61/63 - Rue Vilvoorde: 277 Mechelsesteenweg - 1800	Tel : 04/234.17.00 Fax : 04/234.17.80
Vilvoorde Grand-Vinâve - 4101 Jemeppe	
Hainaut : 18B Rue des Pierres - 7020 Maisières	Tel : 065 34 76 50 Fax : 065 36 15 88
B.T.W. BE 0406.671.312 Bank : 340-0298168-28	cbic@skynet.be VERTROUWELIJK

CONTROLEVERSLAG VAN EEN ELEKTRISCHE LS EN ZLS INSTALLATIE

Verslag nr : <u>061 2013 02 26 105</u>	Verantwoordelijke voor de uitvoering van het werk (Naam - Voornaam) : <u>A1 Elektrische werken Feedback</u>
Datum van onderzoek : <u>26 02 2013</u>	
Eigenaar Naam - Voornaam : <u>Johan Bilzen</u>	BTW nr. / I.K. nr. : <u>0654.424.718</u> <u>App 4/4</u>
Adres : <u>Hermeneeshoek 37 B11</u> <u>2018 Antwerpen</u>	Adres installatie : <u>Hermeneeshoek 37 B11</u> <u>2018 Antwerpen</u> <u>4de verdiep 4/4</u>

1) REFERENTIES : AREI - interne procedure : PRO-INS-E-10

2) SOORT CONTROLE :

- Controle vóór het onder spanning zetten van een huishoudelijke LS en ZLS installatie.
 Controlebezoek van een huishoudelijke LS en ZLS installatie voor verzwaring van het vermogen op het openbaar distributienet.

3) INSTALLATIE :

Woonenheid Gemeenschappelijke delen Anderen : App 4de verdiep volgens het : Art.86 Art.87 van het AREI.

Verdeler : Zuid Aansluiting volgens kabeling van het bord : Spanning : 11kV V.

Voeding van het hoofdbord : 4 X 10 mm². Beveiliging aansluiting : 40 A. In max. te voorzien)

Voedingskolom : 2 X 10 mm². Algemeen lastschakelaar : 40 A.

Aantal borden : 1 Aantal eindkringen : 5 R_E = 3 Ω R_{IGEN} = 5 MΩ.

Soort aarding : Ius piketten -

Differentieel	I _n en I _{cc} en I _Δ en Beschermd I _n in I _{cc} in I _Δ in Beschermd I _n in I _{cc} in I _Δ in Beschermd	kringen	kringen	kringen	kringen	kringen	kringen
	<u>300</u>	<u>40</u>	<u>25</u>	<u>40</u>	<u>300</u>	<u>40</u>	<u>25</u>

4) BESCHRIJVING VAN DE INSTALLATIE :

Kringen	Beveiligingen	Doorsnede	Kringen	Beveiligingen	Doorsnede
<u>A B D</u>	<u>20A/30A</u>	<u>25</u>			
<u>C</u>	<u>20A/30A</u>	<u>25</u>			
<u>E</u>	<u>20A/30A</u>	<u>6²</u>			

5) GEBREKEN :

geen inbreuken en opmerkingen

6) NOTA'S :

- De algemene differentieel : was reeds verzegeld mocht niet verzegeld worden werd verzegeld is onverzegelbaar geen differentieel - De schema's : werden ondertekend werden niet ondertekend niet aanwezig

7) BESLUIT:

- De installatie is conform.** Het volgende bezoek is te voorzien vóór: 26 02 2013
- De installatie is niet conform.** De nodige gevolgen om de vastgestelde inbreuken te doen verdwijnen (i/o) moeten zonder uitstel uitgevoerd worden, en moeten er de nodige maatregelen genomen worden, indien de installatie de dienst blijft verzekeren, dat er geen enkel gevaar bestaat voor personen en eigendommen.
- Binnen de termijn van één jaar vanaf heden, en indien deze tweede controle geweigerd wordt of in het geval van blijvende inbreuken, zal een kopie van dit verslag conform Art. 276.02 van het AREI aan de Administratie van Energie voor het toezicht op huishoudelijke elektrische installaties verstuurd worden.
- De resultaten van de controle laten niet toe de installatie conform te verklaren.** Een bijkomend onderzoek moet door hetzelfde organisme worden uitgevoerd vóór de (her) indienstelling van de installatie.

Inspecteur (Naam en Handtekening) Datum afgifte
In opdracht van BIC - vzw

De aanvrager (Naam en handtekening))

26 FEB 2013

A1 Elektriciteitswerken Frederik

Janssens Van Pottelberge Frederik
Pannenhuisstraat 19
9190 Stekene (Kl.-Sinaai)
België
Tel & Fax: 00 32 9 337 03 33
GSM : 00 32 486 39 47 28
B.T.W.: BE 0645.484.718



Elektrische Schema's

Harmoniestraat 37
Studio 44
2018 ANTWERPEN

20 FEB 2013

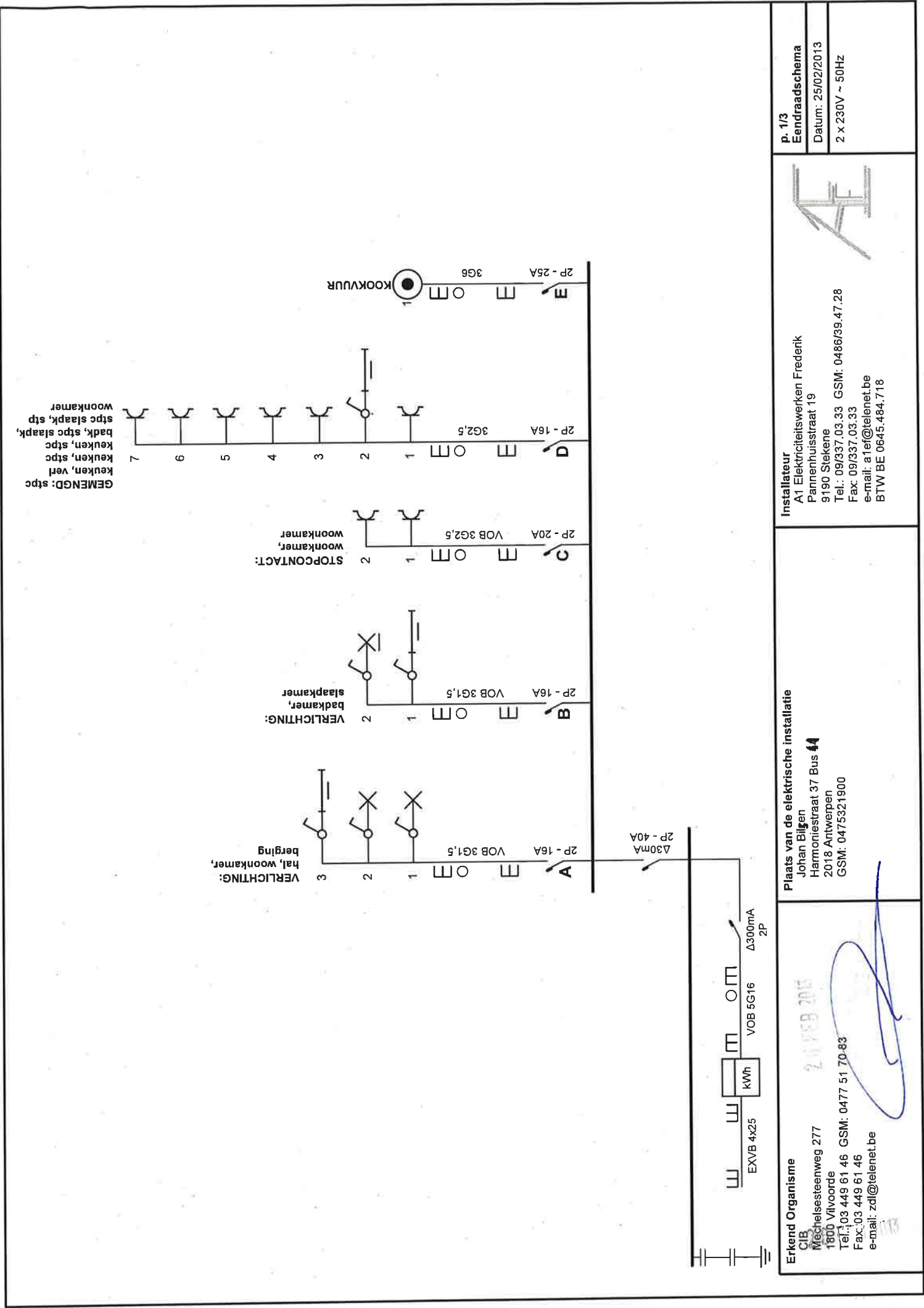

p. 1/3
Eendraadschema
Datum: 25/02/2013
2 x 230V ~ 50Hz



Installateur
A1 Elektricitetswerken Frederik
Pannenhuisstraat 19
9190 Stekene
Tel.: 09/337.03.33 GSM: 0486/39.47.28
Fax: 09/337.03.33
e-mail: a1ef@telenet.be
BTW BE 0645.484.718

Plaats van de elektrische installatie

Johan Bijgen
Harmoniestraat 37 Bus 44
2018 Antwerpen
GSM: 0475521900

Erkend Organisme
CIB
Mechelsesteenweg 277
1800 Vilvoorde
Tel.: 03 449 61 46 GSM: 0477 51 70-83
Fax: 03 449 61 46
e-mail: zdi@telenet.be

2013 FEB 2013



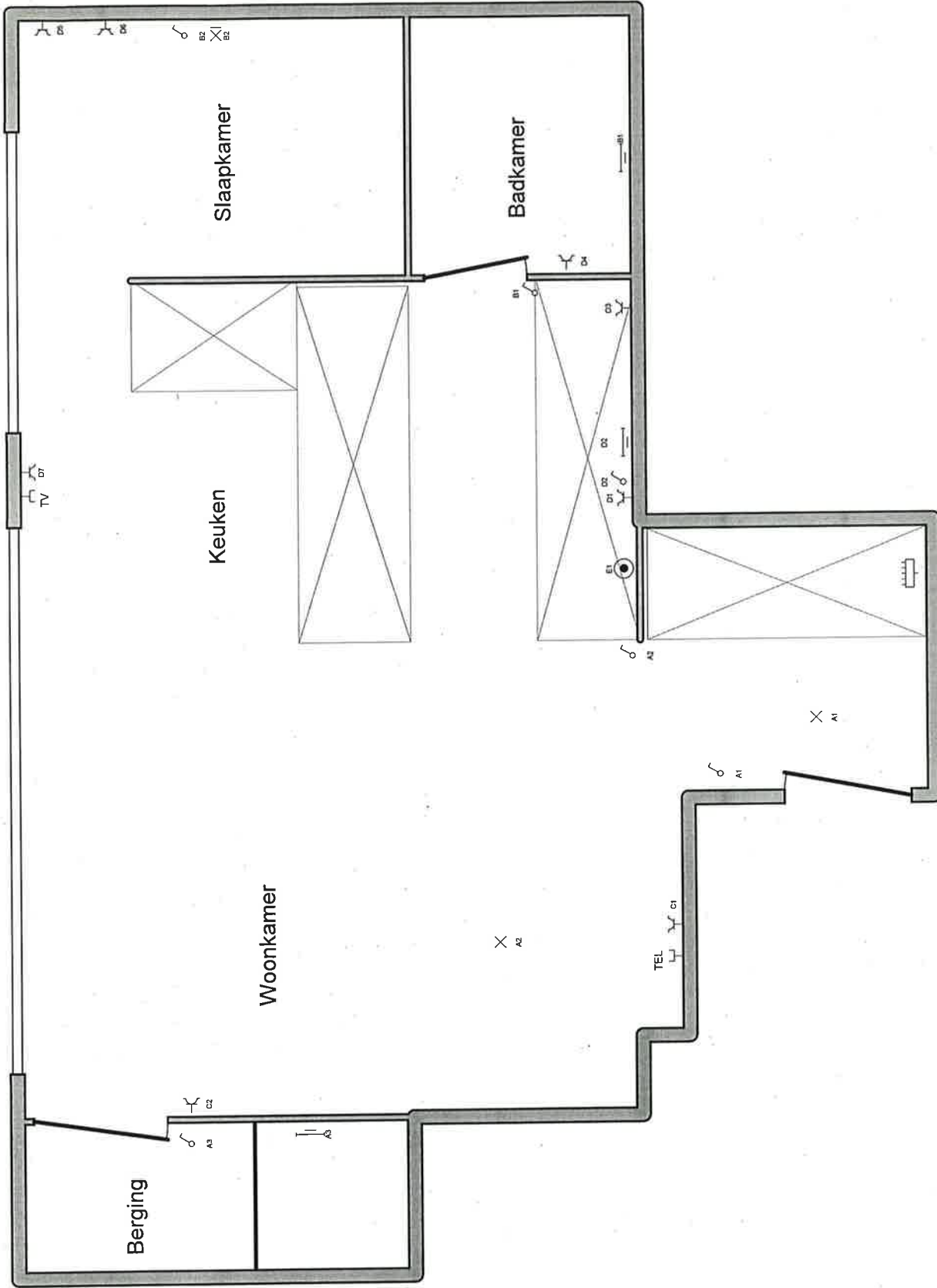

Erkend Organisme
 CIB
 Mechelsesteenweg 277
 1800 Vilvoorde
 Tel.: 03 449 61 46 GSM: 0477 51 70 83
 Fax: 03 449 61 46
 e-mail: zdf@telenet.be

Plaats van de elektrische installatie
 Johan Bijgen
 Harmoniestraat 37 Bus 44
 2018, Antwerpen
 GSM: 0475321900

Installateur
 A1 Elektricitetswerken Frederik
 Pannenhuusstraat 19
 9190 Stekene
 Tel.: 09/337.03.33 GSM: 0486/39.47.28
 Fax: 09/337.03.33
 e-mail: a1ef@telenet.be
 BTW BE 0645.484.718

p. 2/3
Situatieschema
 Datum: 25/02/2013
 2 x 230V ~ 50Hz

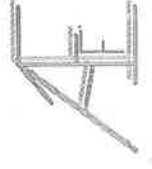

A: VERLICHTING: hal, woonkamer, berging

B: VERLICHTING: badkamer, slaapkamer

C: STOPCONTACT: woonkamer, woonkamer

D: GEMENGD: stpc keuken, verl keuken, stpc keuken, stpc badk, stpc slaapk, stpc slaapk, stp woonkamer

E: KOOKVUUR

Erkend Organisme

CIB
Mechelsesteenweg 277
1800 Vilvoorde
Tel.: 03 449 61 46 GSM: 0477 51 70 83
Fax: 03 449 61 46
e-mail: zdi@telenet.be

Plaats van de elektrische installatie

Johan Bilgen
Harmontestraat 37 Bus 44
2018, Antwerpen
GSM: 0475321900

Installateur

A1 Elektricitetswerken Frederik
Pannenhuisstraat 19
9190 Stekene
Tel.: 09/337.03.33 GSM: 0486/39.47.28
Fax: 09/337.03.33
e-mail: a1ef@telenet.be
BTW BE 0645.484.718

p. 3/3
Lijst Kringen

Datum: 25/02/2013

2 x 230V ~ 50Hz

Voorzijde zekeringkast Harmoniestraat 37 - studio 44

Rev. 0

1 2 3 4 5 6 7 8 9 10 11 12 13 14

Diff 2p, 40A, 300 mA	Diff 2p, 40A, 30 mA	E 2p 20A	D 2p 20A	C 2p 16A	B 2p 16A	A 2p 16A
-------------------------------	---------------------------	----------------	----------------	----------------	----------------	----------------

26 FEB 2013

