

NT - Kelder / Fundering / Riolering

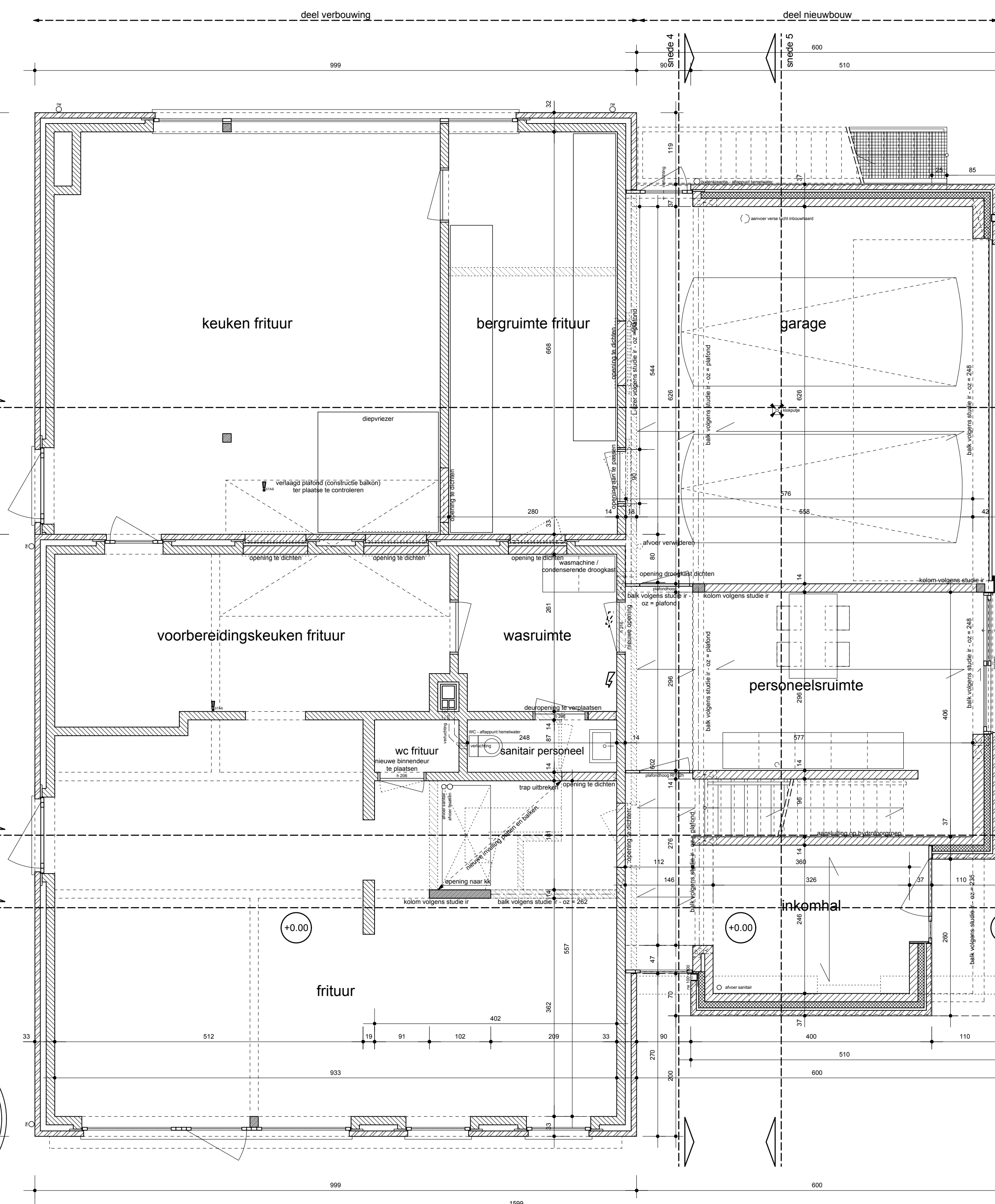

NT - Begane Grond

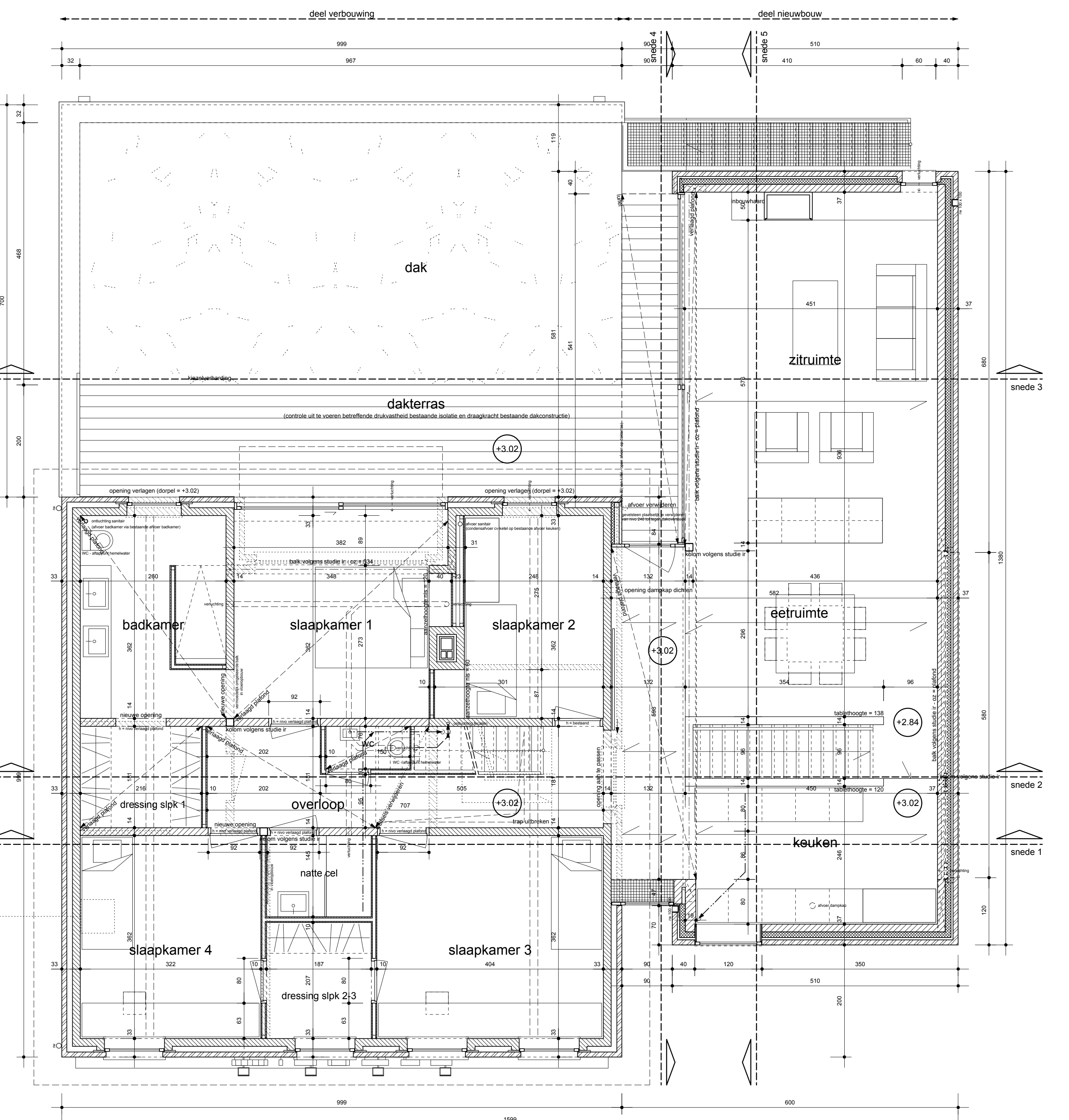

NT - Verdieping 1

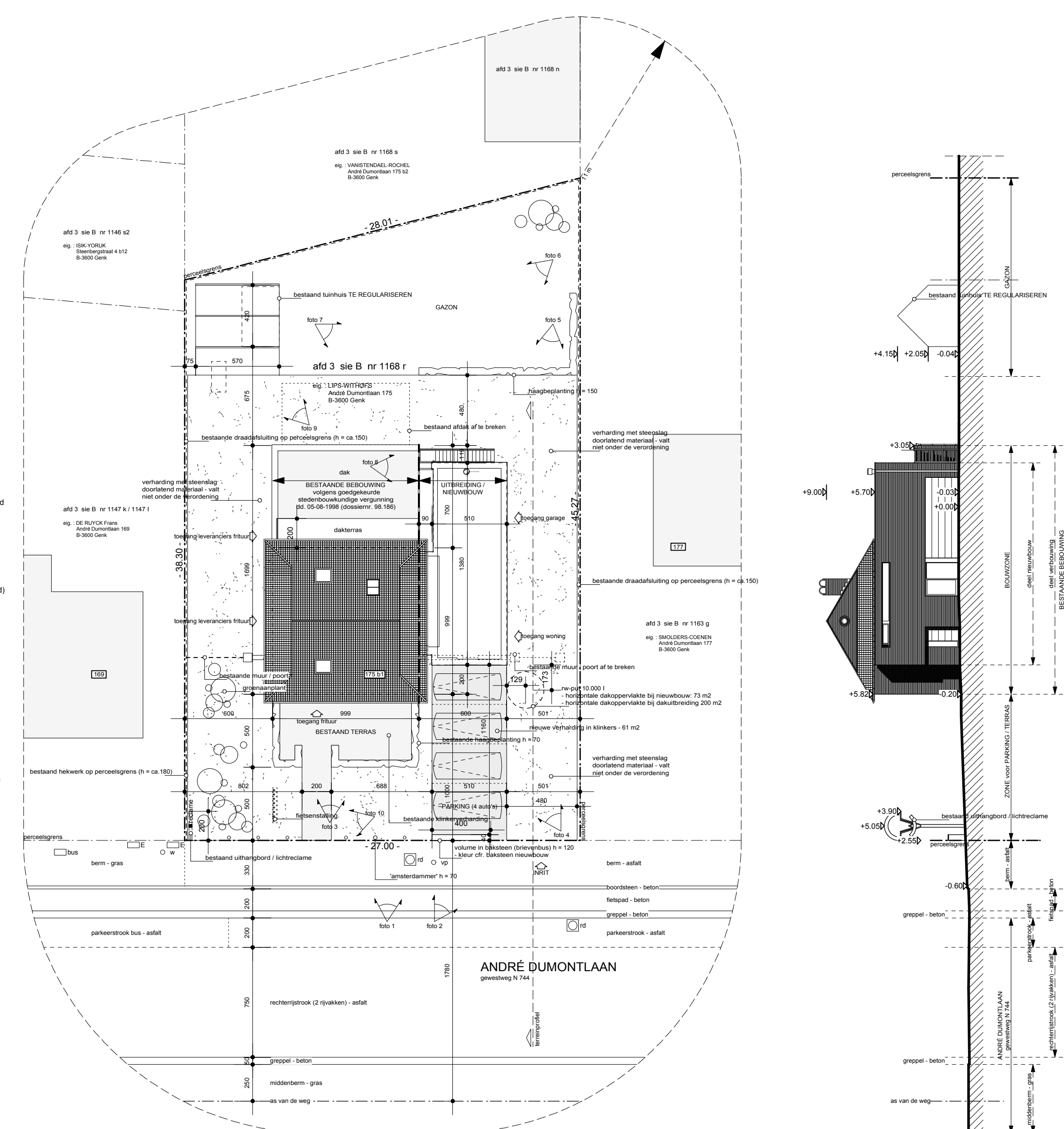

NT - Inplanting / Terreinprofiel

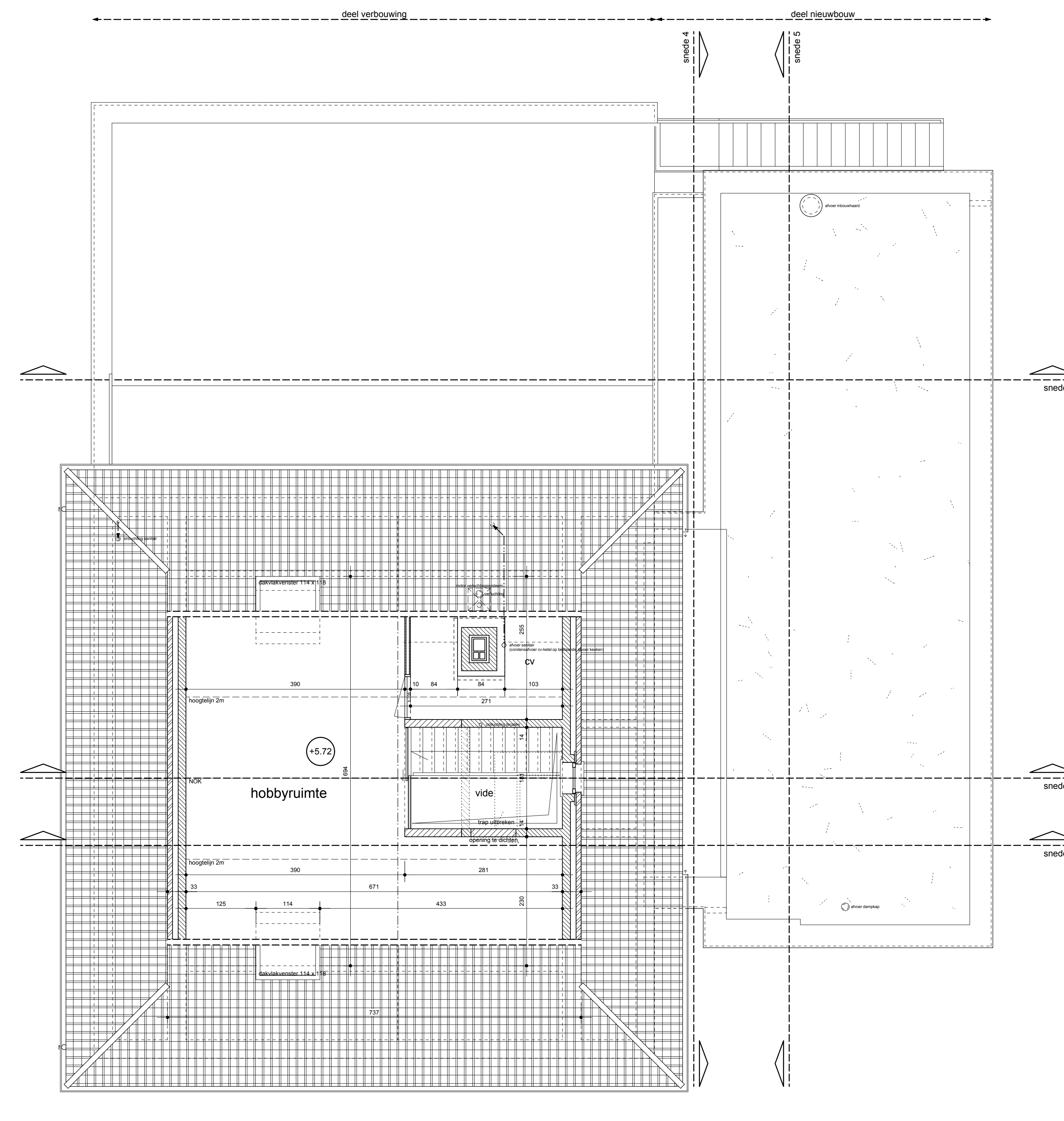

NT - Verdieping 2

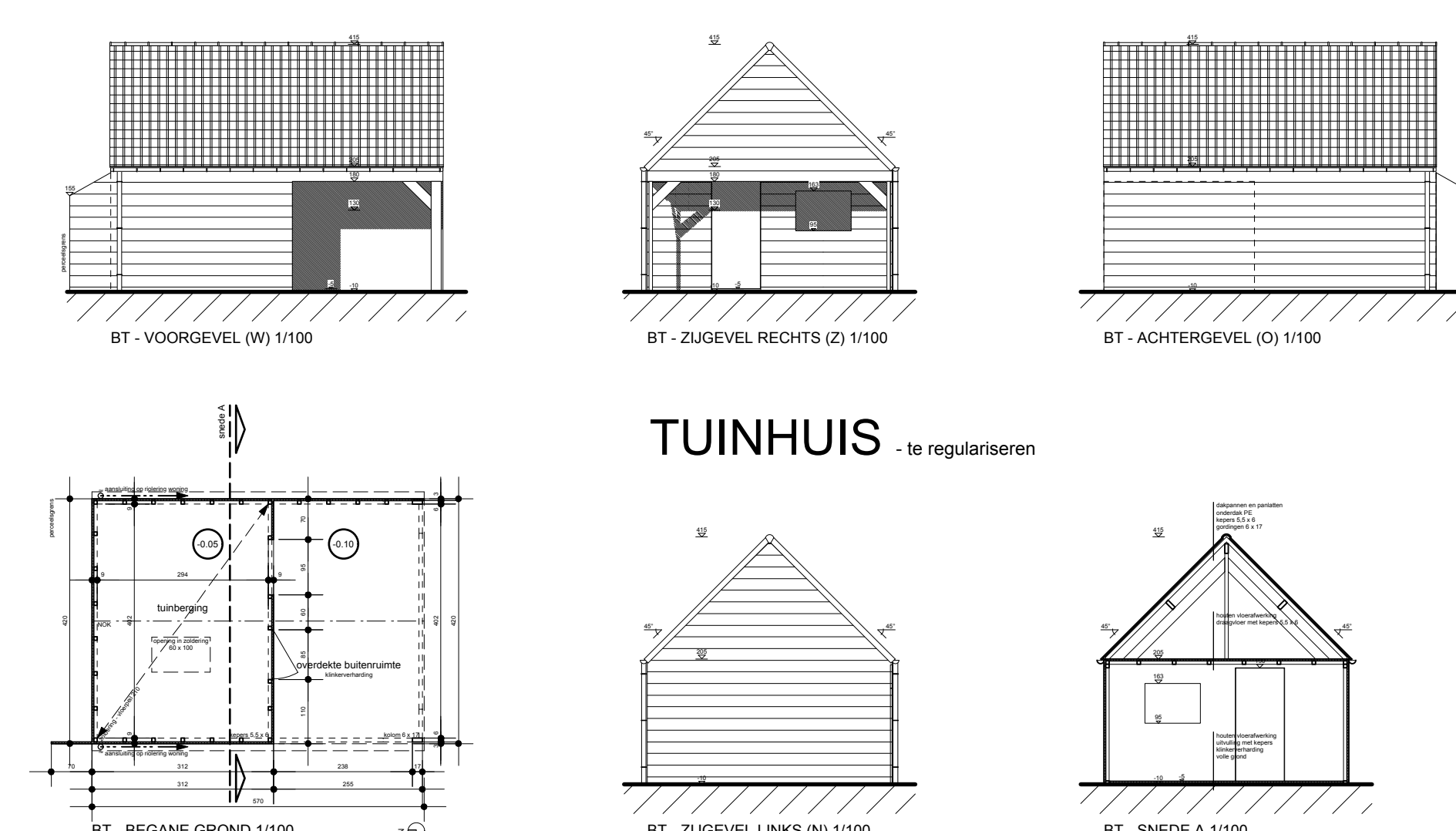

TUINHUIS - te regulariseren

GEVELMATERIALEN TUINHUIS

- te regulariseren delen
- bekleding: hout - donkerbruin
 - hellend dak: keramische pan - antraciet / zwart
 - hellesteerplaat: zink

NOTA

- Alle draagstructuren op de plannen zijn louter indicatief en maken deel uit van de stabiliteitsstudie die samen wordt uitgevoerd in opdracht van de bouwheer.
- De plannen (maatvoering en uitvoering) van de bestaande bestaand zijn louter indicatief en zijn ter plaatse te controleren door de aannemer. De controle en eventuele wijzigingen die noodzakelijk zijn voor de nieuwbouw gebeuren door en op verantwoordelijkheid van de aannemer.

LEGENDE

- af te breken constructie
- bestaande constructie
- snelbouwsteen
- parementsteen
- natuursteen
- gewapend beton
- dekvlies / hellingsbeton
- cellenbeton
- lichte wand
- isolatie

STEDENBOUWKUNDIGE AANVRAAG:
UITBREIDING EN VERBOUWING
WONING met FRITUUR
REGULARISATIE
TUINHUIS en UITRANGBORD
2009-03-11

06.10 WONING met FRITUUR LIPS-WITHOFS
Ardelt Dumontlaan 115 bus 1 B-3600 Genk (Waterschei)
ald 3 s/n B nr 1165 f

Opdrachtgever:
Rijger en Nathalie Lips-Withofs
Ardelt Dumontlaan 115 bus 1
B-3600 Genk (Waterschei)
T: +32 (0) 486 39 70 48
E: info@rijgerarchitecten.be

Architect:
COPS ARCHITECTEN bv B.V.B.A.
Wing noer A2 278
B-3600 Genk
T: +32 (0) 89 99 99 00
E: info@rijgerarchitecten.be

Stabielheidsstudie:
A&B ASSOCIATES
Gentsesteenweg 444
B-3000 Hasselt
T: +32 (0) 11 82 40 44
E: info@abassociates.be

PLAATS:
- riolering / terrasende
- grondplan
1/250
1/500