

LEGENDE

	bestaand metselwerk
	te slopen metselwerk
	funderingsmetselwerk
	nieuwe binnenmetselwerk rf 1h
	nieuwe buitenmetselwerk
	beton
	isolatie

BRANDPICTOGRAMMEN

	poederblusser
	brandmelder
	bediening rookkoepel
	brandalarm
	rookdetector
	evacuatiepictogram met noodverlichting
	brandhaspel
	blusdeken

KELDER-FUNDERING-RIOLERING
 asbuil
 1/100

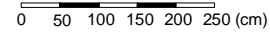

REGULARISATIE PAND		
 DANNY DE SMET ir. architect Molenstraat 6 9820 Merelbeke tel-fax 09/236.19.31 gsm 0495/25.04.71	BOUWHEER: Antonella Balcaen Kleine Pontstraat 6 9800 Deinze	
	BOUWPLAATS: Zwijnaardsesteenweg 320-374 9000 Gent 8e afd. sec.H nr 12314	01/10/2019
fundering asbuil		A.ZWI.1809

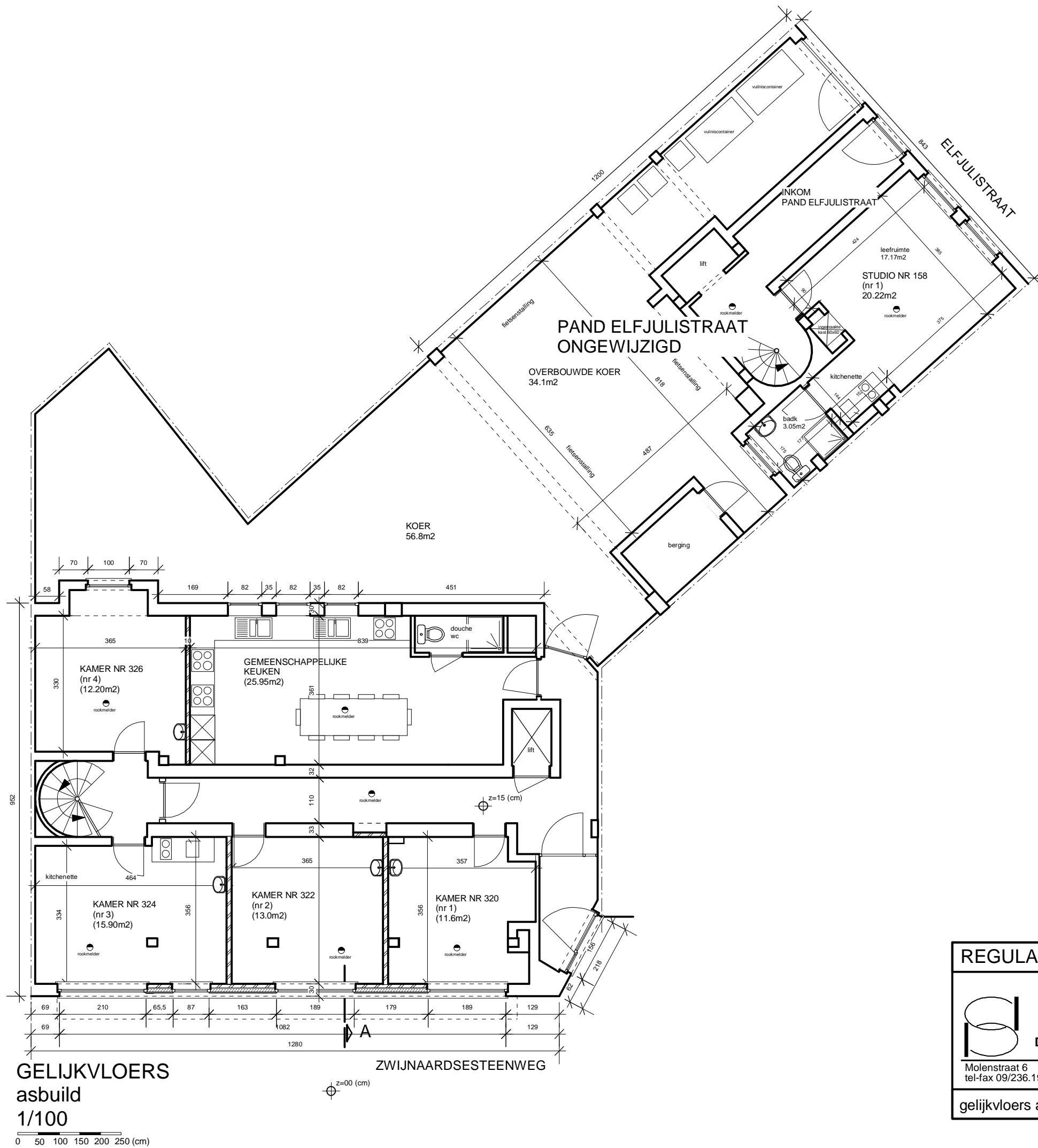

GELIJKVLOERS
asbuil
1/100

ZWIJNAARDESESTEENWEG

REGULARISATIE PAND		
 <p>DANNY DE SMET ir. architect</p> <p>Molenstraat 6 9820 Merelbeke tel-fax 09/236.19.31 gsm 0495/25.04.71</p>	<p>BOUWHEER: Antonella Balcaen Kleine Pontstraat 6 9800 Deinze</p>	
	<p>BOUWPLAATS: Zwijnaardsesteenweg 320-374 9000 Gent 8e afd. sec.H nr 12314</p>	01/10/2019
gelijkvloers asbuil		A.ZWI.1809

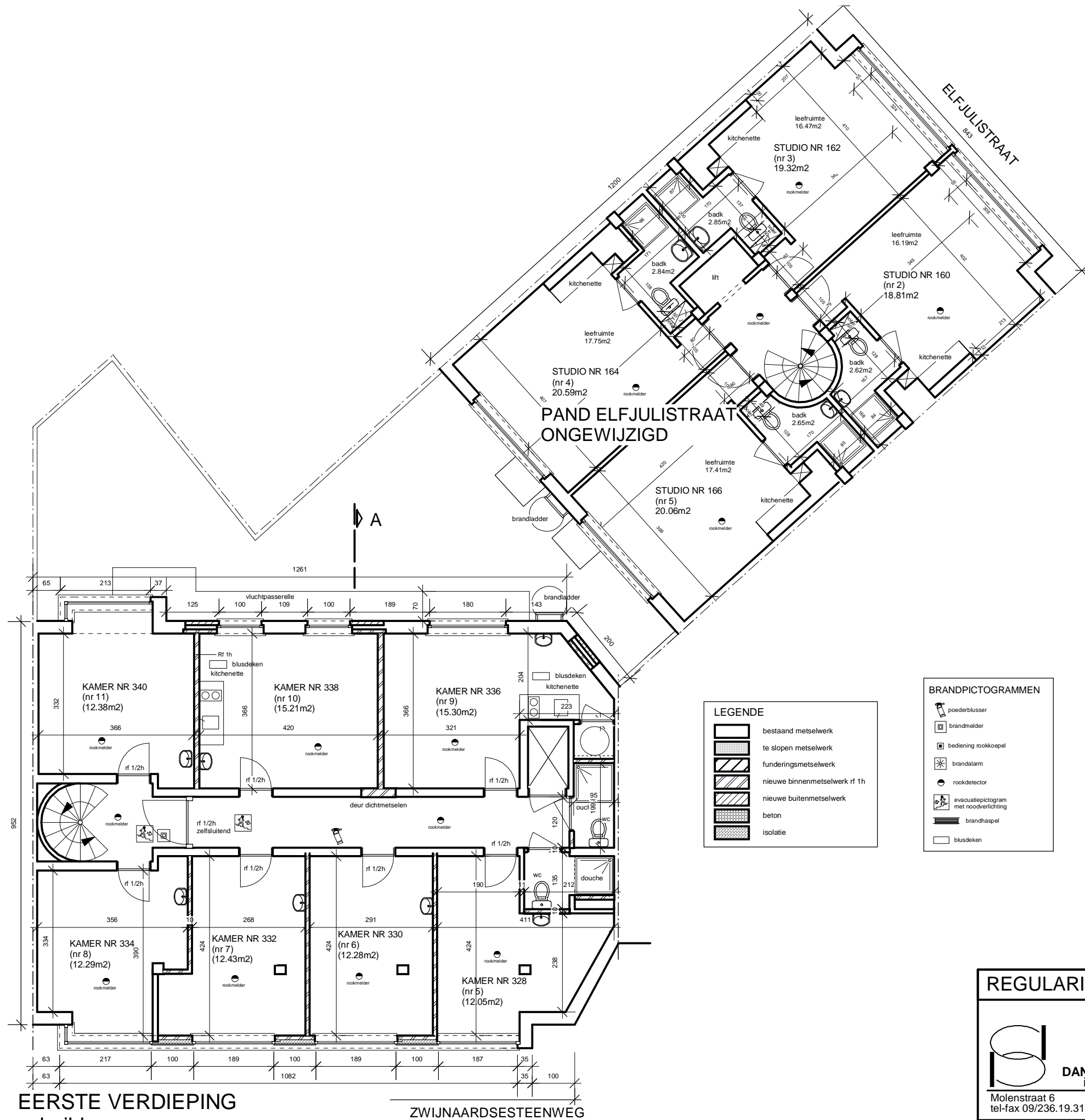

LEGENDE

- bestaand metselwerk
- te slopen metselwerk
- funderingsmetselwerk
- nieuwe binnenmetselwerk rf 1h
- nieuwe buitenmetselwerk
- beton
- isolatie

BRANDPICTOGRAMMEN

- poederblusser
- brandmelder
- bediening rookhoopel
- brandalarm
- rookdetector
- evacuatiepictogram met noodverlichting
- brandhaspel
- blusdeken

EERSTE VERDIEPING
asbuil
1/100

0 50 100 150 200 250 (cm)

ZWIJNAARDESESTEENWEG

z=00 (cm)

REGULARISATIE PAND		
 <p>DANNY DE SMET ir. architect</p> <p>Molenstraat 6 9820 Merelbeke tel-fax 09/236.19.31 gsm 0495/25.04.71</p>	<p>BOUWHEER: Antonella Balcaen Kleine Pontstraat 6 9800 Deinze</p>	
	<p>BOUWPLAATS: Zwijnaardsesteenweg 320-374 9000 Gent 8e afd. sec.H nr 12314</p>	01/10/2019
eerste verdieping asbuil		A.ZWI.1809

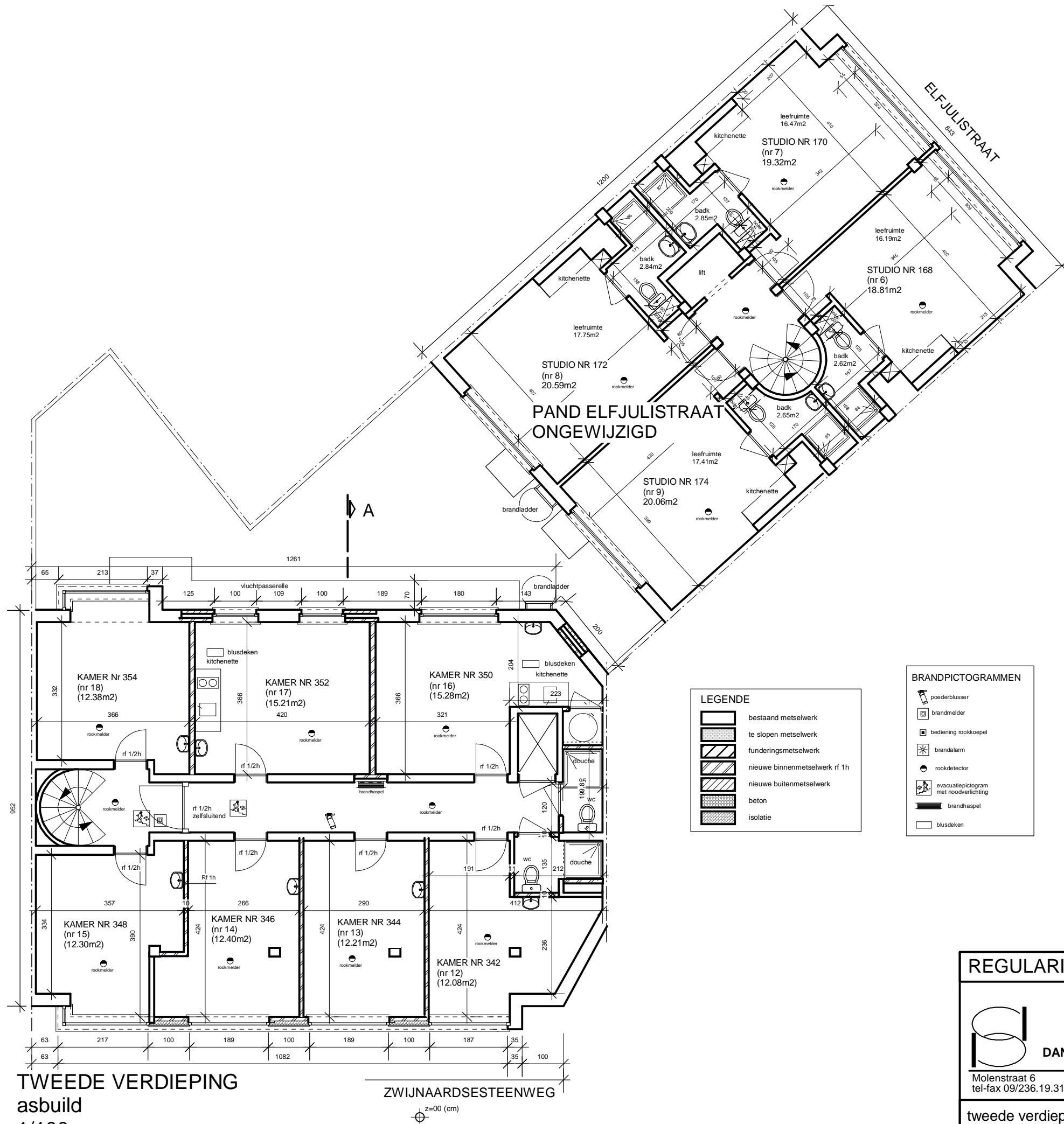

LEGENDE

- bestaand metselwerk
- te slopen metselwerk
- funderingsmetselwerk
- nieuwe binnenmetselwerk rf 1h
- nieuwe buitenmetselwerk
- beton
- isolatie

BRANDPICTOGRAMMEN

- poederblusser
- brandmelder
- bediening rookhoepel
- brandalarm
- rookdetector
- evacuatiepictogram met noodverlichting
- brandladder
- blusdeken

TWEDE VERDIEPING
asbuild
1/100

ZWIJNAARDSESTEENWEG

z=00 (cm)

0 50 100 150 200 250 (cm)

REGULARISATIE PAND		
 DANNY DE SMET ir. architect Molenstraat 6 9820 Merelbeke tel-fax 09/236.19.31 gsm 0495/25.04.71	BOUWHEER: Antonella Balcaen Kleine Pontstraat 6 9800 Deinze	
	BOUWPLAATS: Zwijnaardsesteenweg 320-374 9000 Gent 8e afd. sec.H nr 12314	01/10/2019
tweede verdieping asbuild		A.ZWI.1809

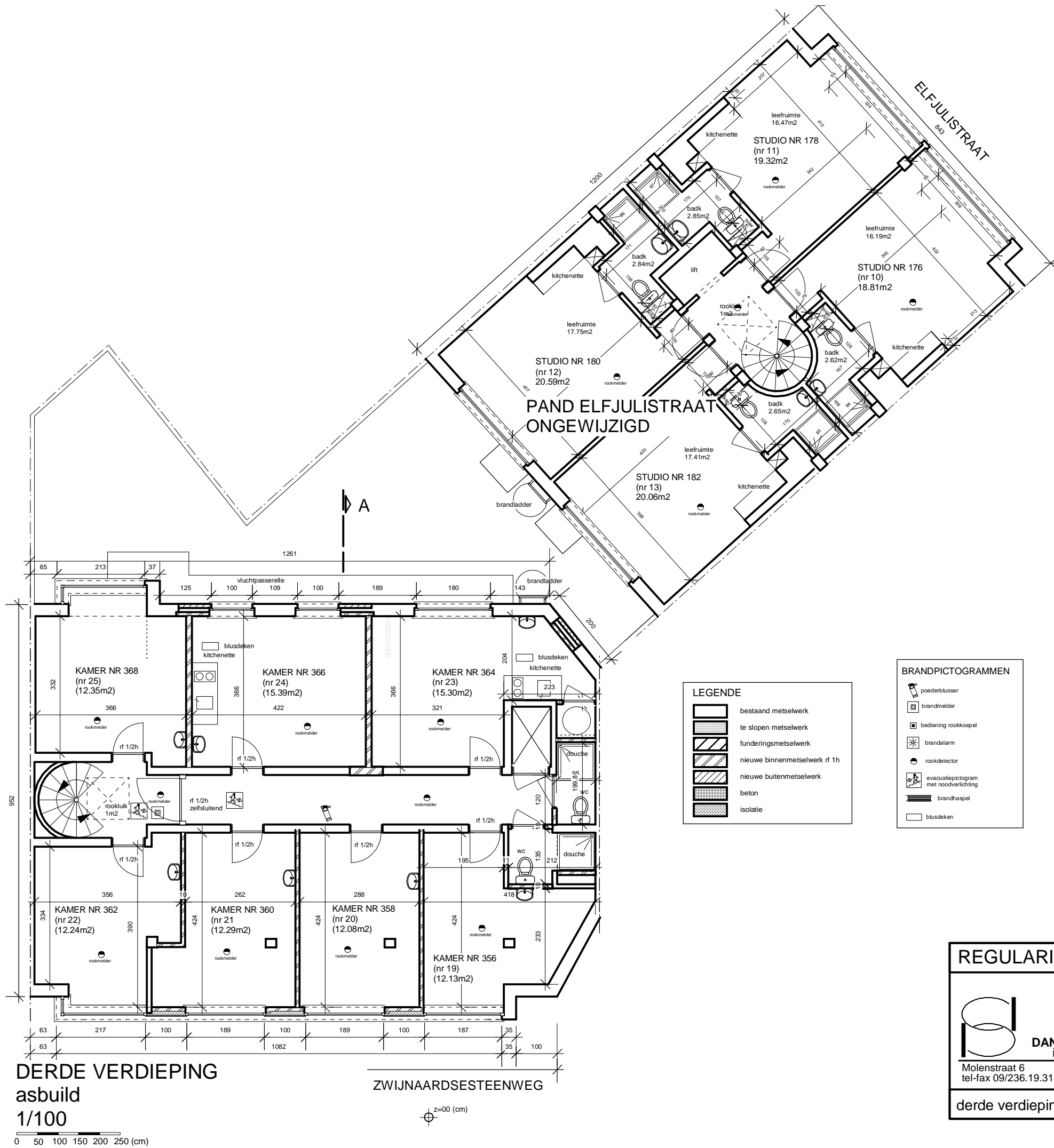

LEGENDE

- bestaand metselwerk
- te slopen metselwerk
- funderingsmetselwerk
- nieuwe binnenmetselwerk rf 1h
- nieuwe buitenmetselwerk
- beton
- isolatie

BRANDPICTOGRAMMEN

- poederblusser
- brandmelder
- bediening rookkoepel
- brandalarm
- rookdetector
- evacuatiepictogram met noodverlichting
- brandhaspel
- blusdeken

REGULARISATIE PAND		
 <p>DANNY DE SMET if. architect</p> <p>Molenstraat 6 9820 Merelbeke tel-fax 09/236.19.31 gsm 0495/25.04.71</p>	<p>BOUWHEER: Antonella Balcaen Kleine Pontstraat 6 9800 Deinze</p>	
	<p>BOUWPLAATS: Zwijsaardsesteenweg 320-374 9000 Gent 8e afd. sec.H nr 12314</p>	01/10/2019
derde verdieping asbuil		A.ZWI.1809