

LOT 91  
voorgevel (schaal 1/50)

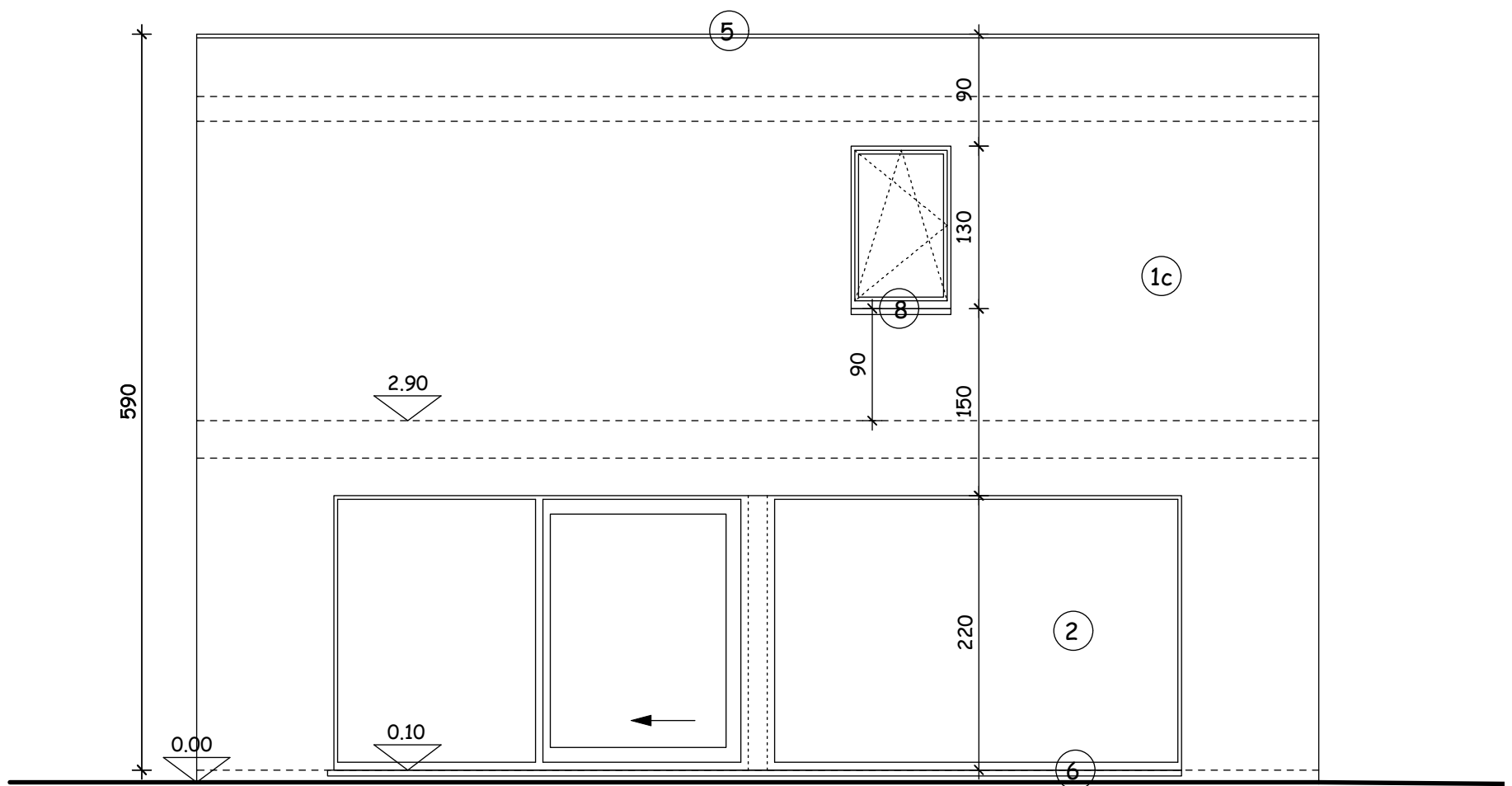

LOT 91  
achtergevel (schaal 1/50)

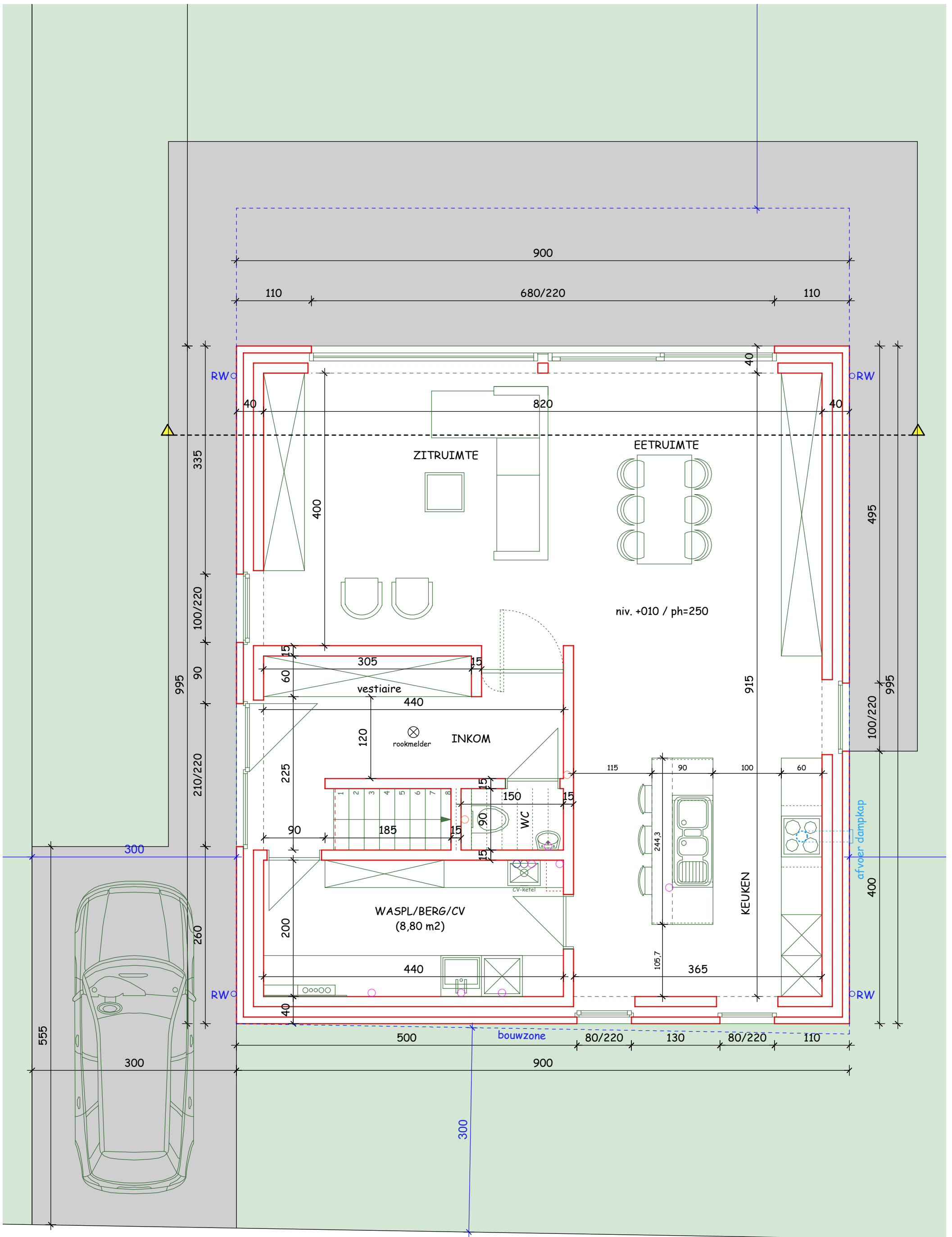



LOT 91 (426 m<sup>2</sup>)  
GELIJKVLOERS (schaal 1/50)

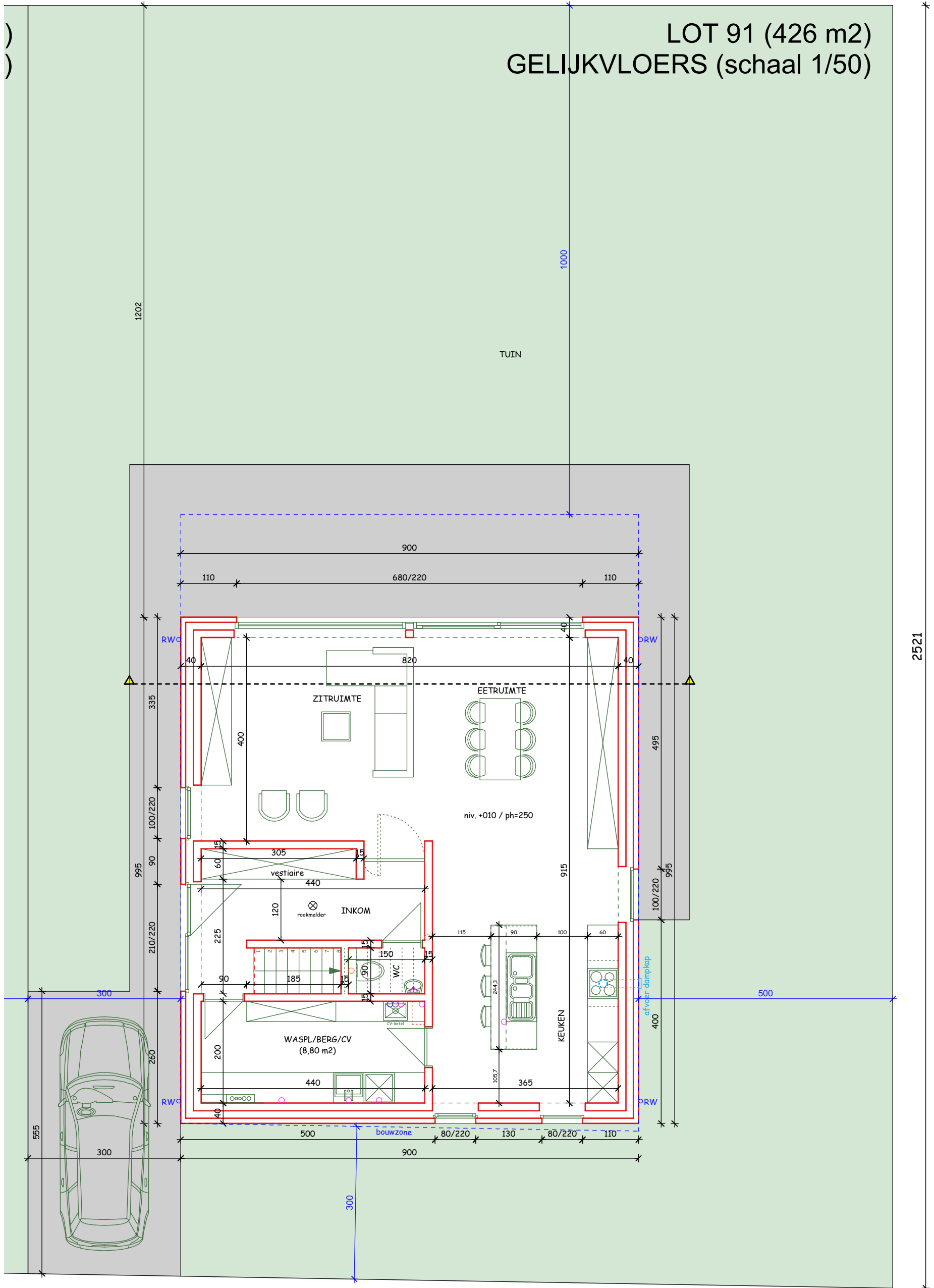

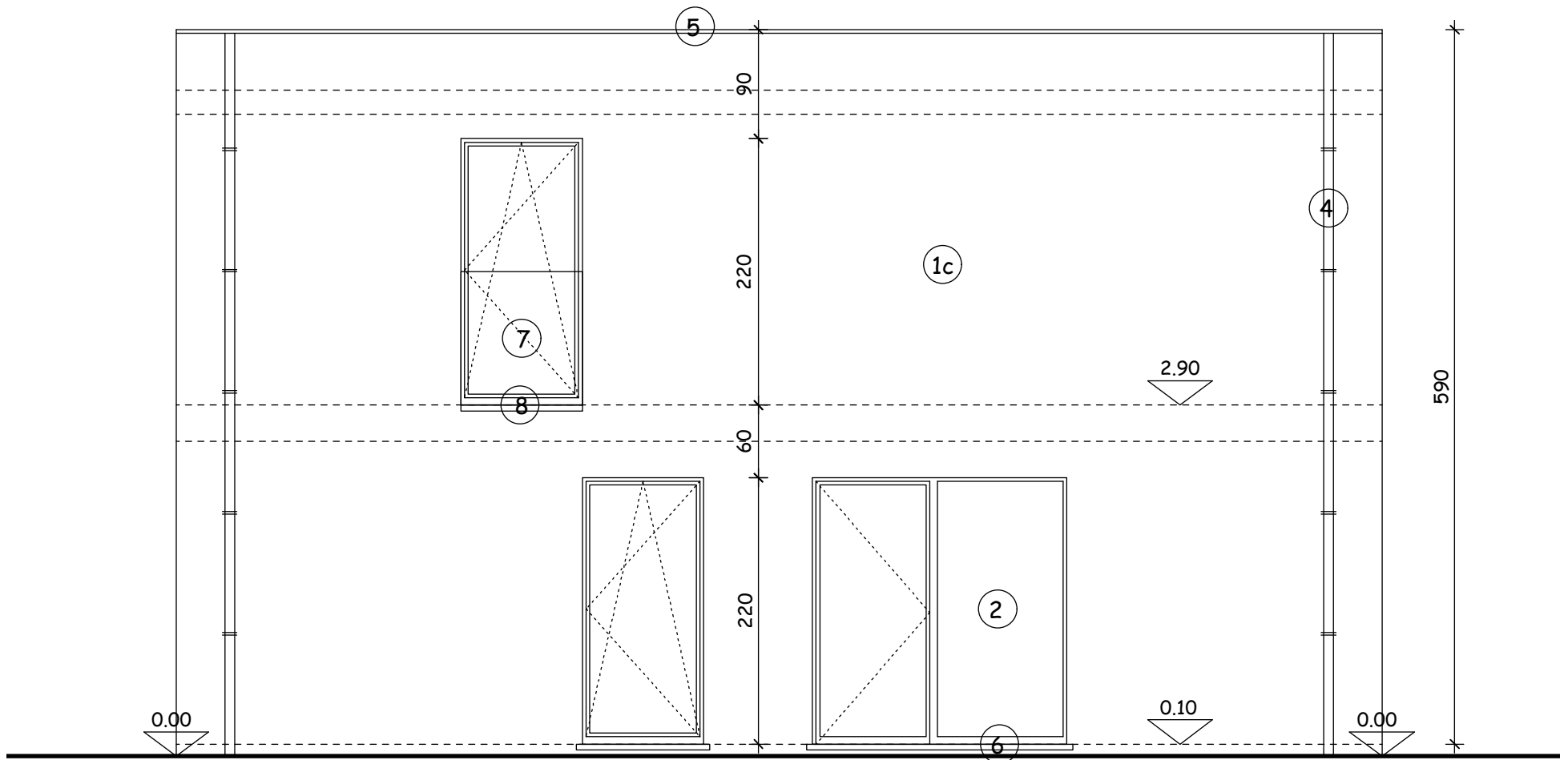

LOT 91  
zijgevel links (schaal 1/50)

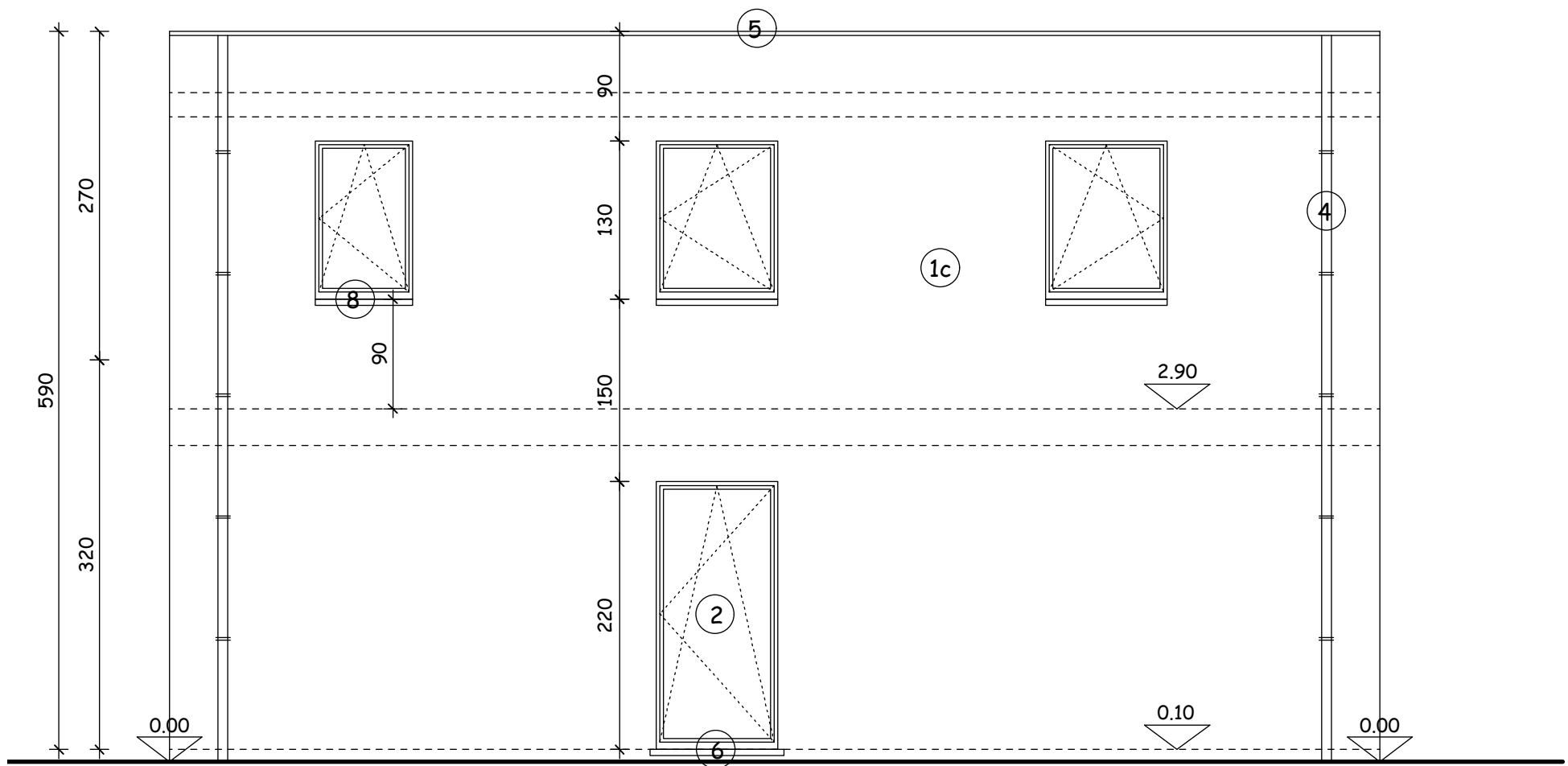

LOT 91  
zijgevel rechts (schaal 1/50)

# LOT 91 FUNDERING/RIOLERING (schaal 1/50)

DAK MET HERGEBRUIK : 119,48 m2  
de verharding (terras + oprit) wordt niet opgevangen en kan op eigen terrein in de bodem infiltreren

INFILTRATIEPUT (volgens de gewestelijke stedenbouwkundige verordening) :  
119,48 m2 - 60 m2 (hergebruik) = 59,48 m2  
min. liter : 59,48 x 25 = 1.487 liter (er is 2.500 liter voorzien)  
min. opp. : 59,48 / 25 = 2,38 m2 (er is 9 m2 voorzien)

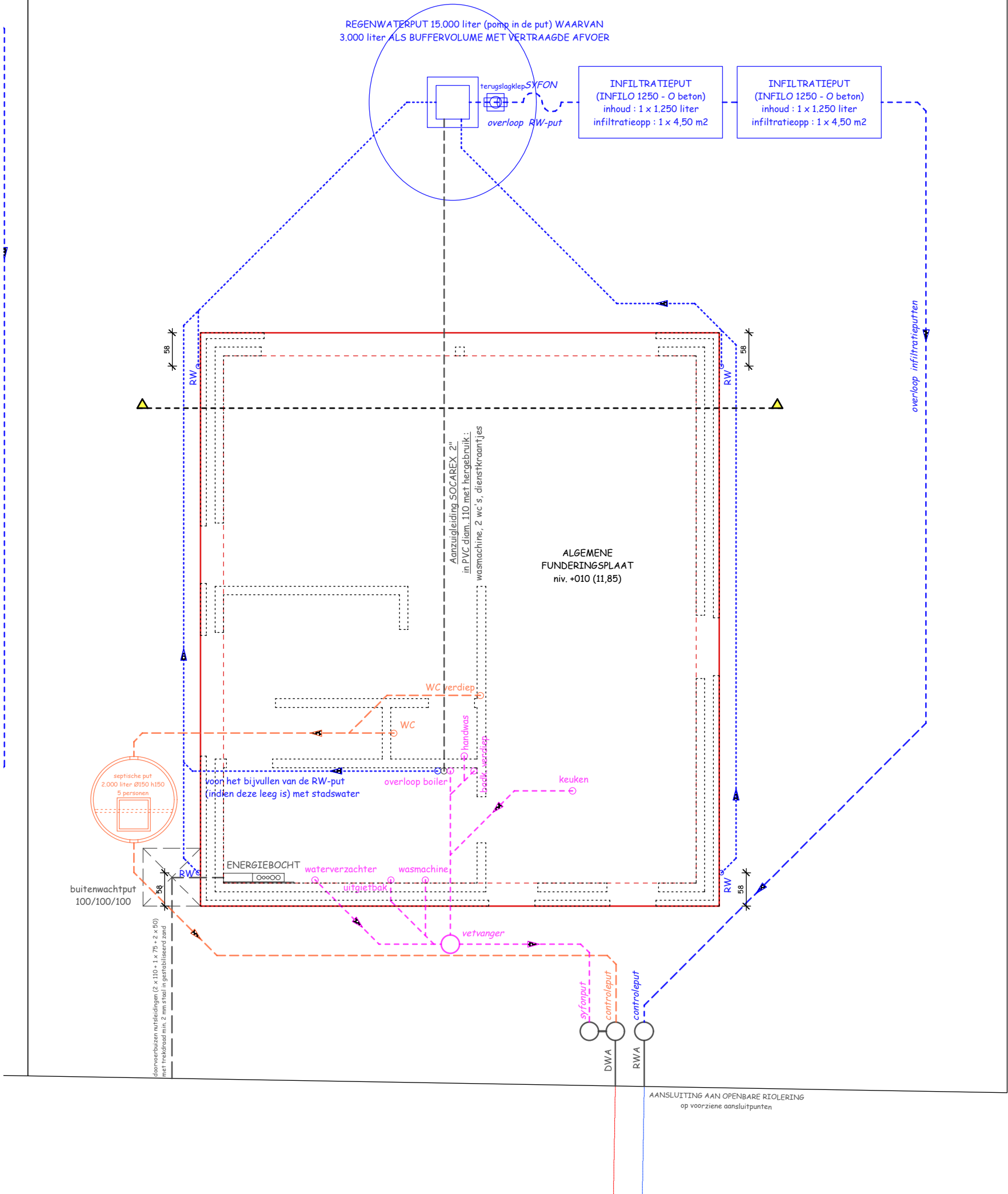

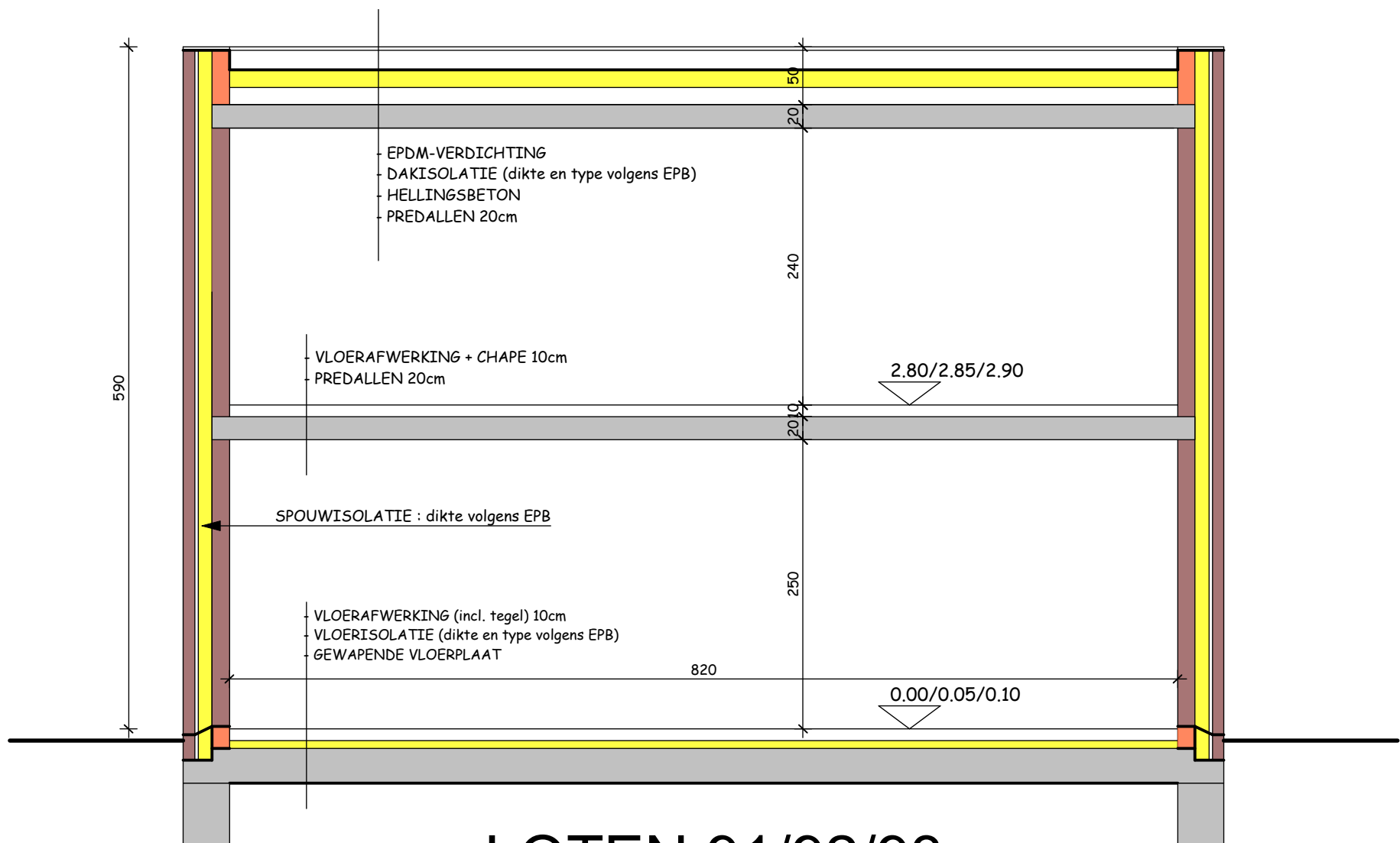

## LOTEN 91/92/93

### doorsnede (schaal 1/50)

funderingen + stabiliteit volgens studiebureel en sonderingsverslag